

DATOS DE LOS REGISTROS DEL
SERVICIO PÚBLICO DE EMPLEO ESTATAL

**DEMANDANTES DE
EMPLEO, PARO,
CONTRATOS Y
PRESTACIONES POR
D E S E M P L E O**

DICIEMBRE

2012

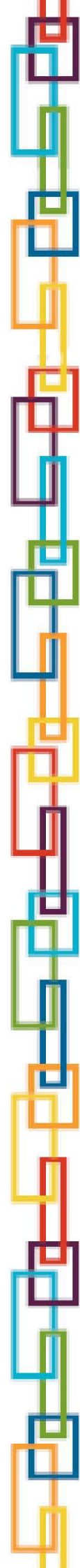

CONTENIDO

	Pág.
PARO REGISTRADO	5
CONTRATOS	11
ANEXO 1 Demandantes de Empleo y Paro Registrado	17
ANEXO 2 Contratos Registrados	43
PRESTACIONES	59

PARO REGISTRADO

El número de desempleados registrados en las Oficinas de los Servicios Públicos de Empleo, al finalizar el mes de diciembre, ha bajado en 59.094 personas en relación con el mes anterior. En valores relativos, la reducción del paro es de un 1,20%. De esta forma, el paro registrado se ha situado en 4.848.723.

En diciembre de 2011 el desempleo subió en 1.897 parados respecto al mes anterior. Por otra parte, durante 2012 el paro se ha incrementado en 426.364 personas (9,64%).

En términos desestacionalizados, el desempleo se ha situado en 4.853.091, lo que supone 41.023 parados menos que el valor desestacionalizado del paro registrado en noviembre. Para realizar la estimación se han utilizado los mismos coeficientes que en la publicación técnica “Síntesis de Indicadores Económicos” del Ministerio de Economía y Competitividad.

EVOLUCIÓN DEL PARO REGISTRADO

2008 - 2012

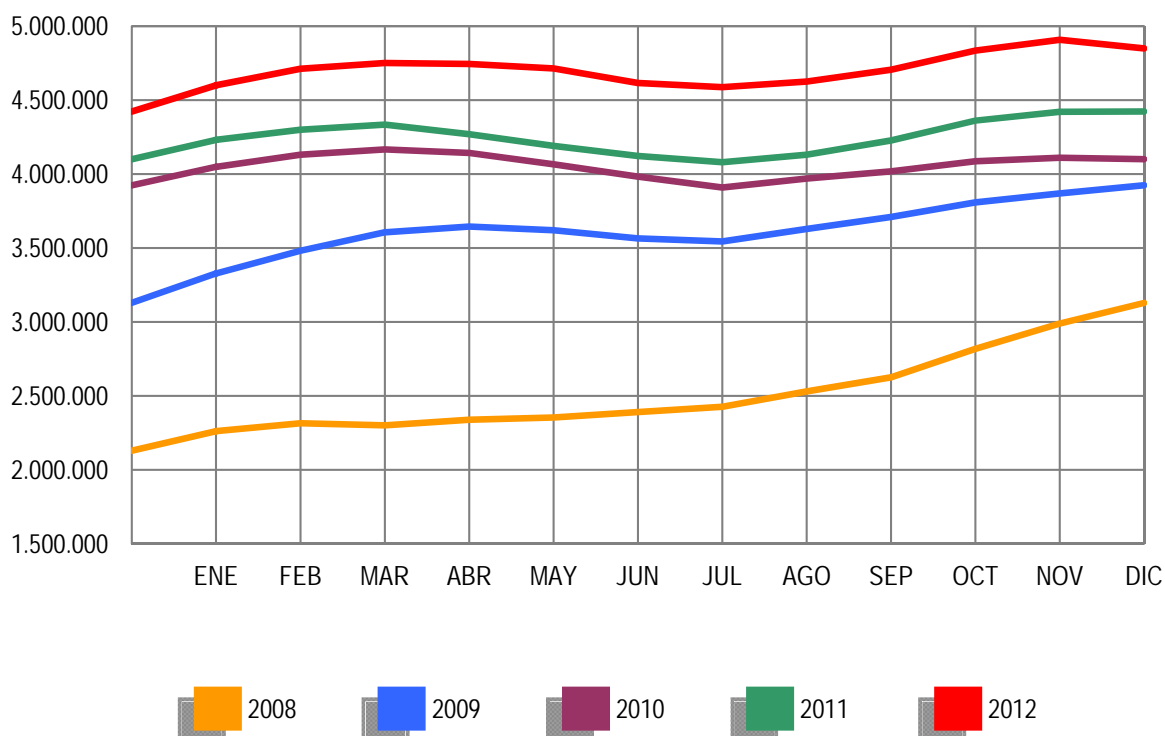

Por sectores económicos, el paro registrado presenta las siguientes variaciones respecto a noviembre: En Agricultura se reduce en 3.092 (-1,62%); en Industria sube en 2.794 (0,52%); en Construcción aumenta en 4.325 (0,58%); en Servicios baja en 49.438 (-1,62%). Por último, el colectivo Sin Empleo Anterior se reduce en 13.683 personas (-3,58%).

PARO REGISTRADO POR SECTORES

COMPARACIÓN CON EL MES ANTERIOR

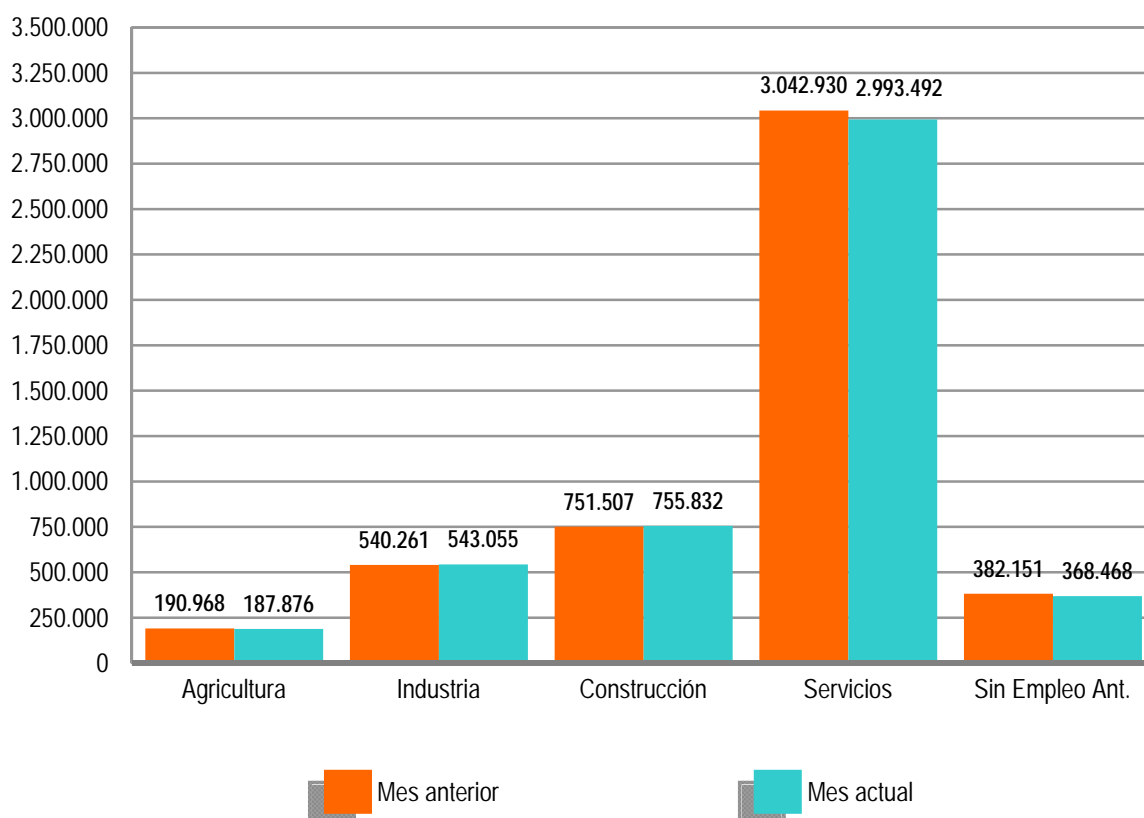

El desempleo masculino se sitúa en 2.407.907 al bajar 8.321 (-0,34%) y el femenino en 2.440.816, al reducirse en 50.773 (-2,04%) en relación al mes de noviembre. Si lo comparamos con diciembre de 2011, el paro masculino sube en 198.169 (8,97%) personas y el femenino se incrementa en 228.195 (10,31%).

Por su parte, el desempleo de los jóvenes menores de 25 años se reduce en diciembre en 29.738 personas (-6,11%) respecto al mes anterior mientras el paro de 25 y más años baja en 29.356 (-0,66%).

El paro registrado baja en 13 Comunidades, entre las que destacan: Andalucía (-26.972), Madrid (-9.278) y la Comunidad Valenciana (-5.204). Sube, en cambio, en 4, encabezadas por Galicia (2.251) y Cantabria (523).

En cuanto a las provincias, el desempleo registrado desciende en 41, entre las que destacan: Madrid (-9.278), Jaén (-7.169) y Barcelona (-4.223). Por el contrario, sube en 11, encabezadas por A Coruña (1.750) y Cáceres (586).

PARO REGISTRADO POR SEXO Y EDAD

DICIEMBRE 2012

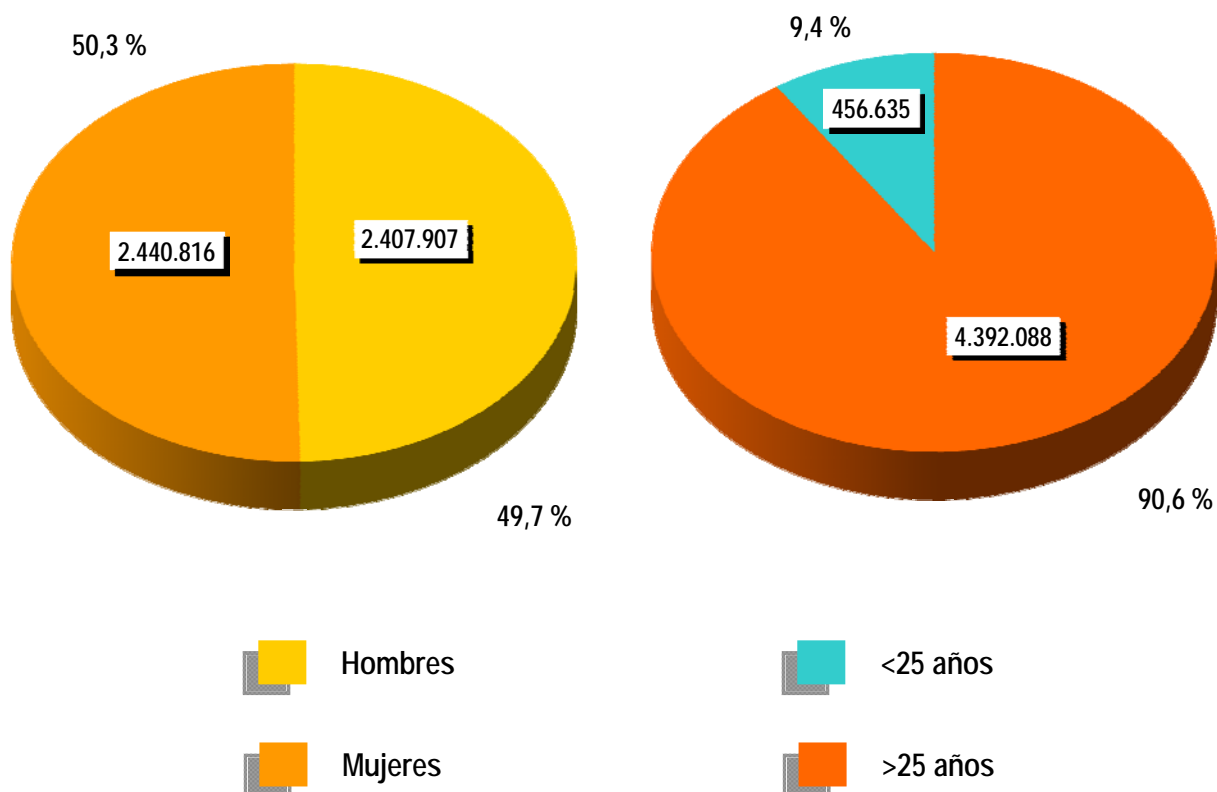



CONTRATOS

NOTA PREVIA

Nueva metodología en la estadística de contratos

Desde enero de 2007 se inicia una nueva clasificación de los contratos indefinidos. Los contratos indefinidos ordinarios no acogidos a fomento de la contratación indefinida incluyen, desde enero de 2007, tanto los bonificados como los no bonificados.

(*) Ley 12/2001, de medidas urgentes de reforma del mercado de trabajo para el incremento del empleo y la mejora de la calidad

El número de contratos registrados durante el mes de diciembre ha sido de 1.058.501. Supone una bajada de 106.964 (-9,18%) sobre el mismo mes del año 2011. Por su parte, la contratación acumulada en 2012 ha alcanzado la cifra de 14.240.991, incluyendo los contratos del servicio del hogar familiar de enero a septiembre de 2012 (http://www.sepe.es/contenido/estadisticas/datos_estadisticos/contratos/datos/adenda.htm), lo que supone 192.241 contratos menos (-1,33%) que el año anterior.

En diciembre de 2012 se han registrado 77.366 contratos de trabajo de carácter indefinido. Representan el 7,31% de todos los contratos. Supone un aumento de 11.688 (17,80%) sobre igual mes del año anterior. En magnitudes acumuladas, se han realizado, incluyendo los contratos del servicio del hogar familiar de enero a septiembre de 2012 1.432.973 contratos durante 2012. Representa un incremento de 322.810 (29,07%) en comparación con 2011.

EVOLUCIÓN MENSUAL DE LOS CONTRATOS REGISTRADOS

2011 - 2012

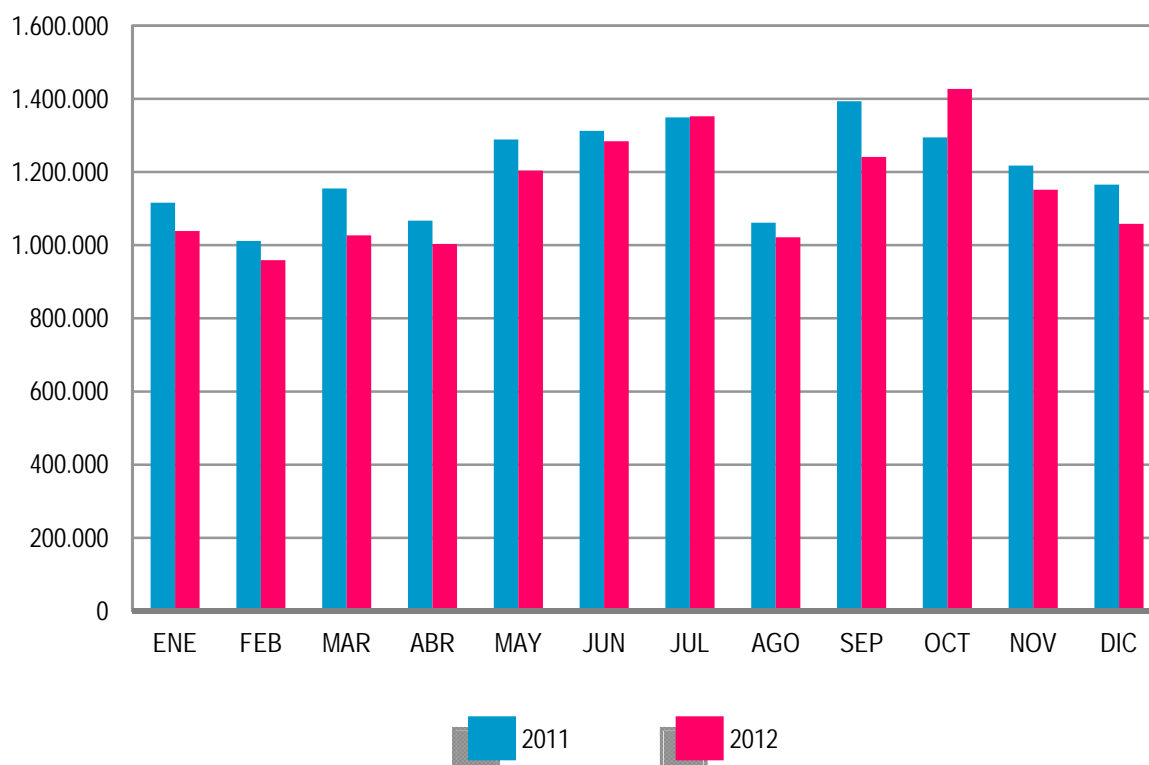

Los contratos indefinidos del mes de diciembre se dividen, en cuanto a la duración de su jornada, en 43.801 a tiempo completo y 33.565 a tiempo parcial. Los primeros han tenido una subida, respecto a diciembre de 2011, de 2.765 (6,74%) y los segundos se han incrementado en 8.923 (36,21%).

EVOLUCIÓN MENSUAL DE LOS CONTRATOS INDEFINIDOS A TIEMPO COMPLETO

2011 - 2012

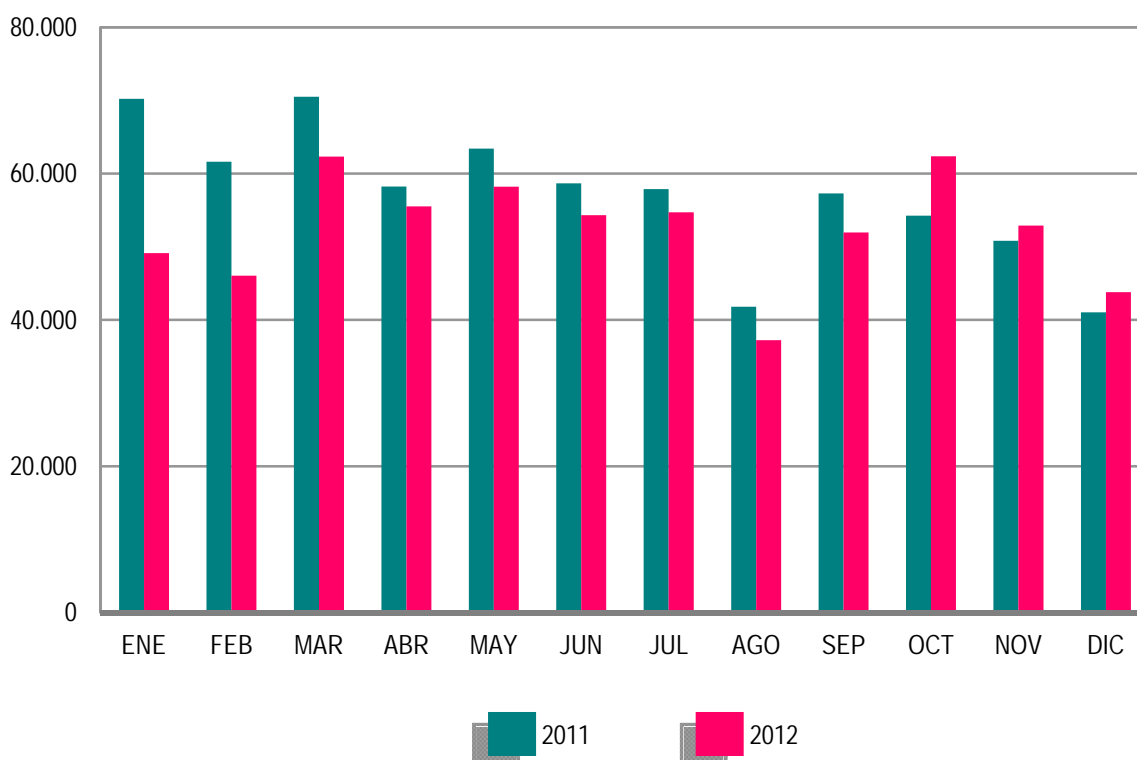

En términos acumulados, los contratos indefinidos a tiempo completo alcanzan en el ejercicio 2012, incluyendo los contratos del servicio del hogar familiar de enero a septiembre de 2012, un total de 769.615: el 12,22% más que en el año 2011. Los contratos indefinidos a tiempo parcial, que alcanzan un total anual de 663.359, registran un incremento del 56,32% en relación al año anterior.

El resto de contratos, hasta completar el total de 1.058.501 del mes de diciembre de 2012, son 6.952 de carácter formativo y 974.183 otro tipo de contratos temporales. Dentro de este último grupo destacan: Obra o Servicio Determinado -de jornada a tiempo completo-, con 298.617 (28,21%), seguido de Eventuales por Circunstancia de la Producción -con jornada a tiempo completo- con 290.200 (27,42%). Los contratos temporales con jornada a tiempo parcial ascienden a 309.053 (29,20%).

EVOLUCIÓN MENSUAL DE LOS CONTRATOS INDEFINIDOS A TIEMPO PARCIAL

2011 - 2012

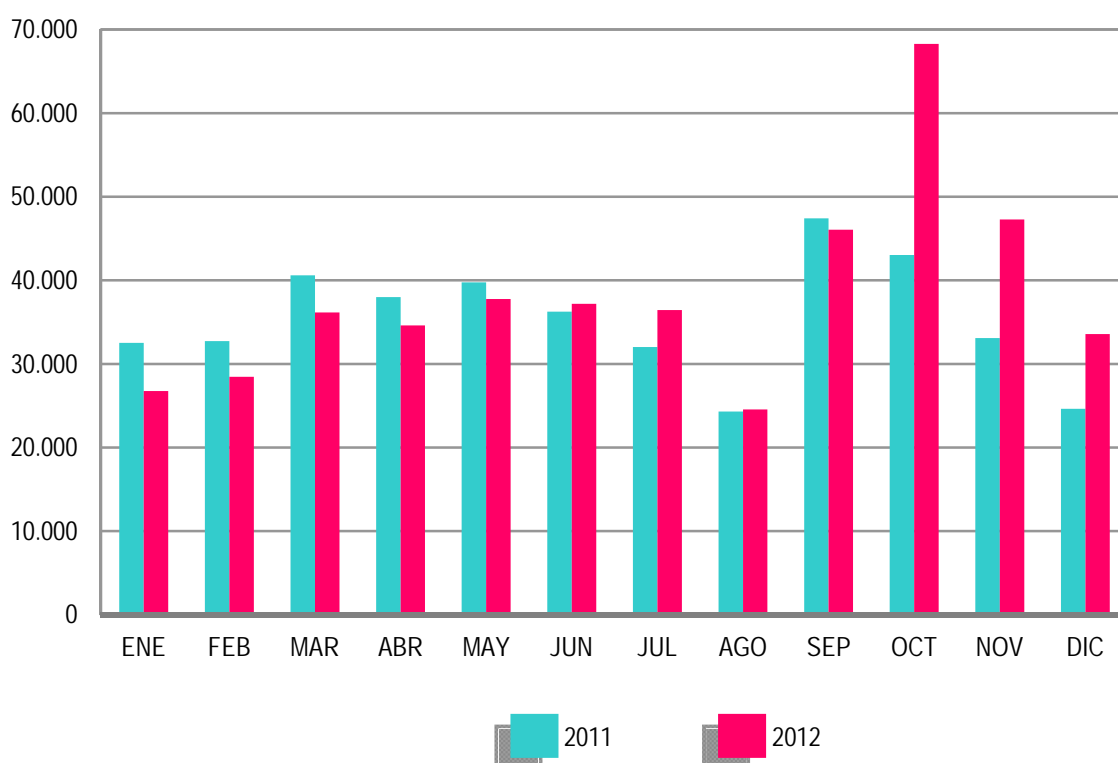

ANEXO 1

**DEMANDANTES DE
EMPLEO Y PARO
REGISTRADO**

DICIEMBRE 2012

DEMANDANTES DE EMPLEO SEGÚN COLECTIVO POR SEXO, EDAD Y SECTOR DE ACTIVIDAD ECONÓMICA

	TOTAL	OCUPADOS	CON DISP.LIMIT./ DDAN EMP.ESPEC. *	DENOS		
				TOTAL	OTROS NO OCUPADOS/TEASS	PARADOS REGISTRADOS
TOTAL	6.340.474	956.457	242.725	5.141.292	292.569	4.848.723
SEXO:						
HOMBRES	3.115.952	442.374	141.539	2.532.039	124.132	2.407.907
MUJERES	3.224.522	514.083	101.186	2.609.253	168.437	2.440.816
MENORES DE 25 AÑOS:						
HOMBRES	306.688	25.014	9.950	271.724	29.914	241.810
MUJERES	278.369	22.823	8.659	246.887	32.062	214.825
TOTAL	585.057	47.837	18.609	518.611	61.976	456.635
MAYORES DE 25 AÑOS:						
HOMBRES	2.809.264	417.360	131.589	2.260.315	94.218	2.166.097
MUJERES	2.946.153	491.260	92.527	2.362.366	136.375	2.225.991
TOTAL	5.755.417	908.620	224.116	4.622.681	230.593	4.392.088
SECTOR:						
AGRICULTURA	438.103	142.258	16.275	279.570	91.694	187.876
INDUSTRIA	751.505	140.875	30.302	580.328	37.273	543.055
CONSTRUCCIÓN	876.646	66.049	33.666	776.931	21.099	755.832
SERVICIOS	3.819.392	597.845	133.011	3.088.536	95.044	2.993.492
SIN EMPLEO ANTERIOR	454.828	9.430	29.471	415.927	47.459	368.468

DEMANDANTES DE EMPLEO SEGÚN COLECTIVO POR COMUNIDADES AUTÓNOMAS

COMUNIDADES AUTÓNOMAS	TOTAL	OCUPADOS	CON DISP.LIMIT./ DDAN EMP.ESPEC. *	DENOS		
				TOTAL	OTROS NO OCUPADOS/TEASS	PARADOS REGISTRADOS
ANDALUCÍA	1.493.286	230.472	43.763	1.219.051	135.222	1.083.829
ARAGÓN	155.942	33.600	6.360	115.982	5.461	110.521
ASTURIAS	139.572	19.854	5.107	114.611	10.824	103.787
ILLES BALEARS	158.916	56.485	4.912	97.519	1.684	95.835
CANARIAS	326.708	29.874	8.573	288.261	3.346	284.915
CANTABRIA	73.948	12.423	3.306	58.219	1.878	56.341
CASTILLA LA MANCHA	319.651	39.397	12.315	267.939	5.599	262.340
CASTILLA Y LEÓN	298.200	33.891	15.765	248.544	11.285	237.259
CATALUÑA	849.963	136.724	41.756	671.483	24.527	646.956
COM. VALENCIANA	711.089	96.018	29.104	585.967	16.232	569.735
EXTREMADURA	216.752	40.510	6.246	169.996	24.052	145.944
GALICIA	356.952	47.401	14.963	294.588	15.801	278.787
MADRID	668.230	79.687	23.951	564.592	20.108	544.484
MURCIA	203.183	37.616	7.039	158.528	3.977	154.551
NAVARRA	68.568	12.241	2.641	53.686	1.742	51.944
PAÍS VASCO	233.929	42.630	13.645	177.654	8.571	169.083
LA RIOJA	34.122	4.173	1.213	28.736	1.159	27.577
CEUTA	15.361	1.977	596	12.788	558	12.230
MELILLA	16.102	1.484	1.470	13.148	543	12.605
TOTAL	6.340.474	956.457	242.725	5.141.292	292.569	4.848.723

(*) Son aquellos demandantes, sin empleo, que indican en su solicitud condiciones especiales de trabajo (ej: sólo a domicilio, teletrabajo, en el extranjero, etc)

DICIEMBRE 2012

DEMANDANTES DE EMPLEO NO OCUPADOS (DENOS) POR SEXO, EDAD Y SECTOR DE ACTIVIDAD ECONÓMICA

	TOTAL	VARIACIÓN			
		MENSUAL		ANUAL	
		ABSOLUTA	RELATIVA	ABSOLUTA	RELATIVA
TOTAL	5.141.292	-83.541	-1,60	399.626	8,43
SEXO:					
HOMBRES	2.532.039	-17.881	-0,70	200.616	8,60
MUJERES	2.609.253	-65.660	-2,45	199.010	8,26
MENORES DE 25 AÑOS:					
HOMBRES	271.724	-16.889	-5,85	-7.341	-2,63
MUJERES	246.887	-18.964	-7,13	2.366	0,97
TOTAL	518.611	-35.853	-6,47	-4.975	-0,95
MAYORES DE 25 AÑOS:					
HOMBRES	2.260.315	-992	-0,04	207.957	10,13
MUJERES	2.362.366	-46.696	-1,94	196.644	9,08
TOTAL	4.622.681	-47.688	-1,02	404.601	9,59
SECTOR:					
AGRICULTURA	279.570	-17.048	-5,75	40.967	17,17
INDUSTRIA	580.328	2.356	0,41	30.933	5,63
CONSTRUCCIÓN	776.931	3.225	0,42	-21.190	-2,65
SERVICIOS	3.088.536	-54.855	-1,75	368.066	13,53
SIN EMPLEO ANTERIOR	415.927	-17.219	-3,98	-19.150	-4,40

DEMANDANTES DE EMPLEO NO OCUPADOS (DENOS) POR COMUNIDADES AUTÓNOMAS

COMUNIDADES AUTÓNOMAS	TOTAL	VARIACIÓN			
		MENSUAL		ANUAL	
		ABSOLUTA	RELATIVA	ABSOLUTA	RELATIVA
ANDALUCÍA	1.219.051	-45.332	-3,59	90.037	7,97
ARAGÓN	115.982	-1.076	-0,92	8.698	8,11
ASTURIAS	114.611	-1.585	-1,36	13.429	13,27
ILLES BALEARS	97.519	-599	-0,61	-2.375	-2,38
CANARIAS	288.261	-4.345	-1,48	19.843	7,39
CANTABRIA	58.219	461	0,80	6.635	12,86
CASTILLA LA MANCHA	267.939	-802	-0,30	34.869	14,96
CASTILLA Y LEÓN	248.544	-2.900	-1,15	27.615	12,50
CATALUÑA	671.483	-6.989	-1,03	31.919	4,99
COM. VALENCIANA	585.967	-6.137	-1,04	34.224	6,20
EXTREMADURA	169.996	-401	-0,24	11.686	7,38
GALICIA	294.588	1.645	0,56	21.965	8,06
MADRID	564.592	-9.828	-1,71	56.006	11,01
MURCIA	158.528	-1.748	-1,09	11.706	7,97
NAVARRA	53.686	59	0,11	5.067	10,42
PAÍS VASCO	177.654	-2.232	-1,24	22.385	14,42
LA RIOJA	28.736	4	0,01	2.158	8,12
CEUTA	12.788	-1.168	-8,37	1.419	12,48
MELILLA	13.148	-568	-4,14	2.340	21,65
TOTAL	5.141.292	-83.541	-1,60	399.626	8,43

DICIEMBRE 2012

PARO REGISTRADO POR SEXO, EDAD Y SECTOR DE ACTIVIDAD ECONÓMICA

	TOTAL	VARIACIÓN			
		MENSUAL		ANUAL	
		ABSOLUTA	RELATIVA	ABSOLUTA	RELATIVA
TOTAL	4.848.723	-59.094	-1,20	426.364	9,64
SEXO:					
HOMBRES	2.407.907	-8.321	-0,34	198.169	8,97
MUJERES	2.440.816	-50.773	-2,04	228.195	10,31
MENORES DE 25 AÑOS:					
HOMBRES	241.810	-14.400	-5,62	-7.118	-2,86
MUJERES	214.825	-15.338	-6,66	3.192	1,51
TOTAL	456.635	-29.738	-6,11	-3.926	-0,85
MAYORES DE 25 AÑOS:					
HOMBRES	2.166.097	6.079	0,28	205.287	10,47
MUJERES	2.225.991	-35.435	-1,57	225.003	11,24
TOTAL	4.392.088	-29.356	-0,66	430.290	10,86
SECTOR:					
AGRICULTURA	187.876	-3.092	-1,62	41.915	28,72
INDUSTRIA	543.055	2.794	0,52	33.585	6,59
CONSTRUCCIÓN	755.832	4.325	0,58	-20.096	-2,59
SERVICIOS	2.993.492	-49.438	-1,62	380.963	14,58
SIN EMPLEO ANTERIOR	368.468	-13.683	-3,58	-10.003	-2,64

PARO REGISTRADO POR COMUNIDADES AUTÓNOMAS

COMUNIDADES AUTÓNOMAS	TOTAL	VARIACIÓN			
		MENSUAL		ANUAL	
		ABSOLUTA	RELATIVA	ABSOLUTA	RELATIVA
ANDALUCÍA	1.083.829	-26.972	-2,43	114.677	11,83
ARAGÓN	110.521	-915	-0,82	8.539	8,37
ASTURIAS	103.787	-1.429	-1,36	13.250	14,63
ILLES BALEARS	95.835	-542	-0,56	-2.252	-2,30
CANARIAS	284.915	-4.117	-1,42	19.346	7,28
CANTABRIA	56.341	523	0,94	7.068	14,34
CASTILLA LA MANCHA	262.340	-542	-0,21	36.498	16,16
CASTILLA Y LEÓN	237.259	-2.608	-1,09	28.784	13,81
CATALUÑA	646.956	-5.135	-0,79	32.712	5,33
COM. VALENCIANA	569.735	-5.204	-0,91	34.699	6,49
EXTREMADURA	145.944	-230	-0,16	10.546	7,79
GALICIA	278.787	2.251	0,81	20.553	7,96
MADRID	544.484	-9.278	-1,68	55.775	11,41
MURCIA	154.551	-1.495	-0,96	11.630	8,14
NAVARRA	51.944	95	0,18	4.998	10,65
PAÍS VASCO	169.083	-1.986	-1,16	23.689	16,29
LA RIOJA	27.577	57	0,21	2.196	8,65
CEUTA	12.230	-1.059	-7,97	1.408	13,01
MELILLA	12.605	-508	-3,87	2.248	21,71
TOTAL	4.848.723	-59.094	-1,20	426.364	9,64

DICIEMBRE 2012

PARO REGISTRADO. VARIACIÓN MENSUAL SEGÚN SECTOR DE ACTIVIDAD ECONÓMICA *

DICIEMBRE	TOTAL	AGRICULTURA	INDUSTRIA	CONSTRUCCIÓN	SERVICIOS	SIN EMPLEO ANTERIOR
1997	-33.828	-3.688	-3.815	30.535	-33.138	-23.722
1998	-36.982	-4.319	6.042	17.657	-33.741	-22.621
1999	-27.828	-4.963	7.761	15.403	-29.156	-16.873
2000	-15.551	-3.574	10.430	16.656	-21.728	-17.335
2001	2.858	-2.202	11.075	19.525	-14.438	-11.102
2002	9.875	-3.690	12.476	32.078	-18.302	-12.688
2003	38.042	373	13.365	38.410	-3.167	-10.939
2004	-8.374	-1.441	8.571	21.547	-24.011	-13.039
2005	7.357	-1.510	7.788	21.267	-16.411	-3.777
2006	-291	-2.394	6.631	20.025	-13.587	-10.966
2007	35.074	-398	8.443	32.302	566	-5.839
2008	139.694	916	27.725	70.701	46.471	-6.119
2008*	139.694	-215	28.330	73.679	47.106	-9.207
2009	54.657	-3.934	11.477	54.936	202	-8.024
2010	-10.221	-6.867	6.197	28.976	-30.409	-8.118
2011	1.897	-5.636	9.034	23.778	-12.465	-12.814
2012	-59.094	-3.092	2.794	4.325	-49.438	-13.683

(*) Los datos anteriores a mayo 2005 (fecha de entrada en funcionamiento del SISPE) son reconstruidos.

Desde enero de 1997 hasta enero de 2001, la estimación está basada en datos agregados.

2008* Los datos se han calculado adaptándolos, mediante estimación, a los sectores de actividad CNAE-09

DICIEMBRE 2012

EVOLUCIÓN MENSUAL DEL PARO REGISTRADO

	AÑO 2011			AÑO 2012		
	TOTAL	% DE VARIACIÓN		TOTAL	% DE VARIACIÓN	
		MENSUAL	ANUAL		MENSUAL	ANUAL
ENERO	4.231.003	3,19	4,51	4.599.829	4,01	8,72
FEBRERO	4.299.263	1,61	4,08	4.712.098	2,44	9,60
MARZO	4.333.669	0,80	4,01	4.750.867	0,82	9,63
ABRIL	4.269.360	-1,48	3,06	4.744.235	-0,14	11,12
MAYO	4.189.659	-1,87	3,04	4.714.122	-0,63	12,52
JUNIO	4.121.801	-1,62	3,50	4.615.269	-2,10	11,97
JULIO	4.079.742	-1,02	4,38	4.587.455	-0,60	12,44
AGOSTO	4.130.927	1,25	4,06	4.625.634	0,83	11,98
SEPTIEMBRE	4.226.744	2,32	5,20	4.705.279	1,72	11,32
OCTUBRE	4.360.926	3,17	6,73	4.833.521	2,73	10,84
NOVIEMBRE	4.420.462	1,37	7,55	4.907.817	1,54	11,02
DICIEMBRE	4.422.359	0,04	7,86	4.848.723	-1,20	9,64

EVOLUCIÓN DEL PARO REGISTRADO (SERIES) *

DICIEMBRE	TOTAL	VARIACIONES			
		MENSUAL		ANUAL	
		ABSOLUTA	RELATIVA	ABSOLUTA	RELATIVA
1997	2.566.904	-33.828	-1,30	-180.146	-6,56
1998	2.233.259	-36.982	-1,63	-333.645	-13,00
1999	2.027.982	-27.828	-1,35	-205.277	-9,19
2000	1.947.242	-15.551	-0,79	-80.739	-3,98
2001	1.988.715	2.858	0,14	41.473	2,13
2002	2.127.018	9.875	0,47	138.303	6,95
2003	2.181.248	38.042	1,77	54.230	2,55
2004	2.112.715	-8.374	-0,39	-68.533	-3,14
2005	2.102.937	7.357	0,35	-9.778	-0,46
2006	2.022.873	-291	-0,01	-80.064	-3,81
2007	2.129.547	35.074	1,67	106.674	5,27
2008	3.128.963	139.694	4,67	999.416	46,93
2009	3.923.603	54.657	1,41	794.640	25,40
2010	4.100.073	-10.221	-0,25	176.470	4,50
2011	4.422.359	1.897	0,04	322.286	7,86
2012	4.848.723	-59.094	-1,20	426.364	9,64

(*) Los datos anteriores a mayo 2005 (fecha de entrada en funcionamiento del SISPE) son reconstruidos.

Desde enero de 1997 hasta enero de 2001, la estimación está basada en datos agregados.

DICIEMBRE 2012

PARO REGISTRADO SEGÚN SEXO Y EDAD. SERIES

AÑO 2008	TOTAL	HOMBRES	MUJERES	MENORES DE 25 AÑOS			RESTO EDADES		
				TOTAL	HOMBRES	MUJERES	TOTAL	HOMBRES	MUJERES
ENERO	2.261.925	935.597	1.326.328	262.507	134.062	128.445	1.999.418	801.535	1.197.883
FEBRERO	2.315.331	964.233	1.351.098	271.323	138.904	132.419	2.044.008	825.329	1.218.679
MARZO	2.300.975	968.485	1.332.490	270.261	140.441	129.820	2.030.714	828.044	1.202.670
ABRIL	2.338.517	996.715	1.341.802	277.113	146.095	131.018	2.061.404	850.620	1.210.784
MAYO	2.353.575	1.019.759	1.333.816	277.748	149.047	128.701	2.075.827	870.712	1.205.115
JUNIO	2.390.424	1.051.418	1.339.006	280.579	154.716	125.863	2.109.845	896.702	1.213.143
JULIO	2.426.916	1.086.102	1.340.814	277.978	155.705	122.273	2.148.938	930.397	1.218.541
AGOSTO	2.530.001	1.162.191	1.367.810	289.532	164.466	125.066	2.240.469	997.725	1.242.744
SEPTIEMBRE	2.625.368	1.218.732	1.406.636	319.643	182.190	137.453	2.305.725	1.036.542	1.269.183
OCTUBRE	2.818.026	1.335.865	1.482.161	358.755	204.397	154.358	2.459.271	1.131.468	1.327.803
NOVIEMBRE	2.989.269	1.447.780	1.541.489	385.192	222.161	163.031	2.604.077	1.225.619	1.378.458
DICIEMBRE	3.128.963	1.576.467	1.552.496	385.130	228.947	156.183	2.743.833	1.347.520	1.396.313
AÑO 2009									
ENERO	3.327.801	1.673.235	1.654.566	414.841	244.871	169.970	2.912.960	1.428.364	1.484.596
FEBRERO	3.481.859	1.755.969	1.725.890	442.503	259.578	182.925	3.039.356	1.496.391	1.542.965
MARZO	3.605.402	1.821.150	1.784.252	463.340	270.642	192.698	3.142.062	1.550.508	1.591.554
ABRIL	3.644.880	1.843.806	1.801.074	461.331	269.139	192.192	3.183.549	1.574.667	1.608.882
MAYO	3.620.139	1.821.607	1.798.532	447.425	260.543	186.882	3.172.714	1.561.064	1.611.650
JUNIO	3.564.889	1.783.180	1.781.709	421.403	246.764	174.639	3.143.486	1.536.416	1.607.070
JULIO	3.544.095	1.769.542	1.774.553	409.573	237.511	172.062	3.134.522	1.532.031	1.602.491
AGOSTO	3.629.080	1.817.405	1.811.675	413.798	237.506	176.292	3.215.282	1.579.899	1.635.383
SEPTIEMBRE	3.709.447	1.851.361	1.858.086	444.606	251.950	192.656	3.264.841	1.599.411	1.665.430
OCTUBRE	3.808.353	1.904.527	1.903.826	461.474	260.868	200.606	3.346.879	1.643.659	1.703.220
NOVIEMBRE	3.868.946	1.940.401	1.928.545	464.339	263.429	200.910	3.404.607	1.676.972	1.727.635
DICIEMBRE	3.923.603	2.012.536	1.911.067	446.769	257.982	188.787	3.476.834	1.754.554	1.722.280
AÑO 2010									
ENERO	4.048.493	2.060.207	1.988.286	456.386	261.648	194.738	3.592.107	1.798.559	1.793.548
FEBRERO	4.130.625	2.100.664	2.029.961	474.683	270.709	203.974	3.655.942	1.829.955	1.825.987
MARZO	4.166.613	2.113.565	2.053.048	483.040	273.811	209.229	3.683.573	1.839.754	1.843.819
ABRIL	4.142.425	2.088.045	2.054.380	476.794	268.881	207.913	3.665.631	1.819.164	1.846.467
MAYO	4.066.202	2.037.192	2.029.010	461.422	259.230	202.192	3.604.780	1.777.962	1.826.818
JUNIO	3.982.368	1.978.301	2.004.067	435.217	245.236	189.981	3.547.151	1.733.065	1.814.086
JULIO	3.908.578	1.935.278	1.973.300	419.241	234.122	185.119	3.489.337	1.701.156	1.788.181
AGOSTO	3.969.661	1.970.343	1.999.318	421.590	233.809	187.781	3.548.071	1.736.534	1.811.537
SEPTIEMBRE	4.017.763	1.984.933	2.032.830	446.624	245.385	201.239	3.571.139	1.739.548	1.831.591
OCTUBRE	4.085.976	2.016.471	2.069.505	459.245	251.282	207.963	3.626.731	1.765.189	1.861.542
NOVIEMBRE	4.110.294	2.027.565	2.082.729	461.409	253.012	208.397	3.648.885	1.774.553	1.874.332
DICIEMBRE	4.100.073	2.053.188	2.046.885	433.774	240.459	193.315	3.666.299	1.812.729	1.853.570
AÑO 2011									
ENERO	4.231.003	2.105.239	2.125.764	447.866	247.331	200.535	3.783.137	1.857.908	1.925.229
FEBRERO	4.299.263	2.134.612	2.164.651	470.421	258.868	211.553	3.828.842	1.875.744	1.953.098
MARZO	4.333.669	2.150.248	2.183.421	483.251	265.810	217.441	3.850.418	1.884.438	1.965.980
ABRIL	4.269.360	2.120.471	2.148.889	467.833	257.128	210.705	3.801.527	1.863.343	1.938.184
MAYO	4.189.659	2.064.581	2.125.078	450.937	246.255	204.682	3.738.722	1.818.326	1.920.396
JUNIO	4.121.801	2.023.077	2.098.724	426.628	234.351	192.277	3.695.173	1.788.726	1.906.447
JULIO	4.079.742	2.002.522	2.077.220	418.898	228.374	190.524	3.660.844	1.774.148	1.886.696
AGOSTO	4.130.927	2.029.601	2.101.326	417.510	225.021	192.489	3.713.417	1.804.580	1.908.837
SEPTIEMBRE	4.226.744	2.071.510	2.155.234	456.546	243.520	213.026	3.770.198	1.827.990	1.942.208
OCTUBRE	4.360.926	2.147.953	2.212.973	476.748	255.154	221.594	3.884.178	1.892.799	1.991.379
NOVIEMBRE	4.420.462	2.179.563	2.240.899	486.203	260.972	225.231	3.934.259	1.918.591	2.015.668
DICIEMBRE	4.422.359	2.209.738	2.212.621	460.561	248.928	211.633	3.961.798	1.960.810	2.000.988
AÑO 2012									
ENERO	4.599.829	2.288.393	2.311.436	476.957	256.919	220.038	4.122.872	2.031.474	2.091.398
FEBRERO	4.712.098	2.353.264	2.358.834	501.842	270.469	231.373	4.210.256	2.082.795	2.127.461
MARZO	4.750.867	2.371.782	2.379.085	508.879	273.898	234.981	4.241.988	2.097.884	2.144.104
ABRIL	4.744.235	2.364.767	2.379.468	500.758	268.901	231.857	4.243.477	2.095.866	2.147.611
MAYO	4.714.122	2.337.116	2.377.006	490.329	261.654	228.675	4.223.793	2.075.462	2.148.331
JUNIO	4.615.269	2.284.271	2.330.998	452.991	245.037	207.954	4.162.278	2.039.234	2.123.044
JULIO	4.587.455	2.268.949	2.318.506	440.380	236.496	203.884	4.147.075	2.032.453	2.114.622
AGOSTO	4.625.634	2.291.543	2.334.091	436.320	231.606	204.714	4.189.314	2.059.937	2.129.377
SEPTIEMBRE	4.705.279	2.323.688	2.381.591	466.783	245.924	220.859	4.238.496	2.077.764	2.160.732
OCTUBRE	4.833.521	2.392.696	2.440.825	487.387	256.959	230.428	4.346.134	2.135.737	2.210.397
NOVIEMBRE	4.907.817	2.416.228	2.491.589	486.373	256.210	230.163	4.421.444	2.160.018	2.261.426
DICIEMBRE	4.848.723	2.407.907	2.440.816	456.635	241.810	214.825	4.392.088	2.166.097	2.225.991

DICIEMBRE 2012

VARIACIÓN ANUAL DEL PARO REGISTRADO SEGÚN SEXO Y EDAD. SERIES

AÑO 2008	TOTAL	HOMBRES	MUJERES	MENORES DE 25 AÑOS			RESTO EDADES		
				TOTAL	HOMBRES	MUJERES	TOTAL	HOMBRES	MUJERES
ENERO	8,62	15,61	4,17	3,40	11,64	-4,01	9,34	16,30	5,13
FEBRERO	11,57	21,41	5,47	6,26	17,23	-3,24	12,31	22,14	6,51
MARZO	11,73	23,98	4,24	7,20	20,79	-4,43	12,36	24,54	5,27
ABRIL	15,59	30,09	6,75	14,18	29,47	0,89	15,78	30,20	7,42
MAYO	19,28	37,09	8,49	21,70	39,41	6,10	18,96	36,71	8,76
JUNIO	21,60	41,57	9,47	21,87	41,11	4,37	21,56	41,65	10,03
JULIO	23,17	43,78	10,36	26,05	46,68	6,91	22,81	43,31	10,72
AGOSTO	24,74	45,31	11,34	27,93	48,33	8,33	24,33	44,83	11,65
SEPTIEMBRE	30,14	54,79	14,36	36,36	59,73	14,20	29,32	53,95	14,38
OCTUBRE	37,56	66,39	18,98	52,58	78,82	27,76	35,61	64,33	18,03
NOVIEMBRE	42,72	73,58	22,30	58,06	84,36	32,34	40,70	71,77	21,21
DICIEMBRE	46,93	78,10	24,76	60,22	84,80	34,07	45,24	77,01	23,80
AÑO 2009									
ENERO	47,12	78,84	24,75	58,03	82,66	32,33	45,69	78,20	23,93
FEBRERO	50,38	82,11	27,74	63,09	86,88	38,14	48,70	81,31	26,61
MARZO	56,69	88,04	33,90	71,44	92,71	48,43	54,73	87,25	32,34
ABRIL	55,86	84,99	34,23	66,48	84,22	46,69	54,44	85,12	32,88
MAYO	53,81	78,63	34,84	61,09	74,81	45,21	52,84	79,29	33,73
JUNIO	49,13	69,60	33,06	50,19	59,49	38,75	48,99	71,34	32,47
JULIO	46,03	62,93	32,35	47,34	52,54	40,72	45,86	64,66	31,51
AGOSTO	43,44	56,38	32,45	42,92	44,41	40,96	43,51	58,35	31,59
SEPTIEMBRE	41,29	51,91	32,09	39,09	38,29	40,16	41,60	54,30	31,22
OCTUBRE	35,14	42,57	28,45	28,63	27,63	29,96	36,09	45,27	28,27
NOVIEMBRE	29,43	34,03	25,11	20,55	18,58	23,23	30,74	36,83	25,33
DICIEMBRE	25,40	27,66	23,10	16,00	12,68	20,88	26,71	30,21	23,34
AÑO 2010									
ENERO	21,66	23,13	20,17	10,01	6,85	14,57	23,31	25,92	20,81
FEBRERO	18,63	19,63	17,62	7,27	4,29	11,51	20,29	22,29	18,34
MARZO	15,57	16,06	15,06	4,25	1,17	8,58	17,23	18,65	15,85
ABRIL	13,65	13,25	14,06	3,35	-0,10	8,18	15,14	15,53	14,77
MAYO	12,32	11,83	12,81	3,13	-0,50	8,19	13,62	13,89	13,35
JUNIO	11,71	10,94	12,48	3,28	-0,62	8,78	12,84	12,80	12,88
JULIO	10,28	9,37	11,20	2,36	-1,43	7,59	11,32	11,04	11,59
AGOSTO	9,38	8,42	10,36	1,88	-1,56	6,52	10,35	9,91	10,77
SEPTIEMBRE	8,31	7,21	9,40	0,45	-2,61	4,46	9,38	8,76	9,98
OCTUBRE	7,29	5,88	8,70	-0,48	-3,67	3,67	8,36	7,39	9,30
NOVIEMBRE	6,24	4,49	7,99	-0,63	-3,95	3,73	7,17	5,82	8,49
DICIEMBRE	4,50	2,02	7,11	-2,91	-6,79	2,40	5,45	3,32	7,62
AÑO 2011									
ENERO	4,51	2,19	6,91	-1,87	-5,47	2,98	5,32	3,30	7,34
FEBRERO	4,08	1,62	6,64	-0,90	-4,37	3,72	4,73	2,50	6,96
MARZO	4,01	1,74	6,35	0,04	-2,92	3,92	4,53	2,43	6,63
ABRIL	3,06	1,55	4,60	-1,88	-4,37	1,34	3,71	2,43	4,97
MAYO	3,04	1,34	4,73	-2,27	-5,01	1,23	3,72	2,27	5,12
JUNIO	3,50	2,26	4,72	-1,97	-4,44	1,21	4,17	3,21	5,09
JULIO	4,38	3,47	5,27	-0,08	-2,46	2,92	4,92	4,29	5,51
AGOSTO	4,06	3,01	5,10	-0,97	-3,76	2,51	4,66	3,92	5,37
SEPTIEMBRE	5,20	4,36	6,02	2,22	-0,76	5,86	5,57	5,08	6,04
OCTUBRE	6,73	6,52	6,93	3,81	1,54	6,55	7,10	7,23	6,97
NOVIEMBRE	7,55	7,50	7,59	5,37	3,15	8,08	7,82	8,12	7,54
DICIEMBRE	7,86	7,62	8,10	6,18	3,52	9,48	8,06	8,17	7,95
AÑO 2012									
ENERO	8,72	8,70	8,73	6,50	3,88	9,73	8,98	9,34	8,63
FEBRERO	9,60	10,24	8,97	6,68	4,48	9,37	9,96	11,04	8,93
MARZO	9,63	10,30	8,96	5,30	3,04	8,07	10,17	11,33	9,06
ABRIL	11,12	11,52	10,73	7,04	4,58	10,04	11,63	12,48	10,81
MAYO	12,52	13,20	11,86	8,74	6,25	11,72	12,97	14,14	11,87
JUNIO	11,97	12,91	11,07	6,18	4,56	8,15	12,64	14,00	11,36
JULIO	12,44	13,30	11,62	5,13	3,56	7,01	13,28	14,56	12,08
AGOSTO	11,98	12,91	11,08	4,51	2,93	6,35	12,82	14,15	11,55
SEPTIEMBRE	11,32	12,17	10,50	2,24	0,99	3,68	12,42	13,66	11,25
OCTUBRE	10,84	11,39	10,30	2,23	0,71	3,99	11,89	12,83	11,00
NOVIEMBRE	11,02	10,86	11,19	0,03	-1,82	2,19	12,38	12,58	12,19
DICIEMBRE	9,64	8,97	10,31	-0,85	-2,86	1,51	10,86	10,47	11,24

DICIEMBRE 2012

PARO REGISTRADO SEGÚN SECTOR DE ACTIVIDAD ECONÓMICA Y PORCENTAJE DE VARIACIÓN MENSUAL. SERIES

AÑO 2008*	TOTAL		AGRICULTURA		INDUSTRIA		CONSTRUCCIÓN		SERVICIOS		SIN EMP.ANTERIOR	
	ABSOLUTO	%	ABSOLUTO	%	ABSOLUTO	%	ABSOLUTO	%	ABSOLUTO	%	ABSOLUTO	%
ENERO	2.261.925	6,22	57.052	10,62	299.493	3,56	341.018	3,57	1.392.638	7,63	171.724	3,72
FEBRERO	2.315.331	2,36	65.477	14,77	301.014	0,51	354.623	3,99	1.416.640	1,72	177.576	3,41
MARZO	2.300.975	-0,62	57.067	-12,85	302.280	0,42	366.044	3,22	1.394.470	-1,56	181.114	1,99
ABRIL	2.338.517	1,63	58.478	2,47	307.073	1,59	383.491	4,77	1.412.096	1,26	177.379	-2,06
MAYO	2.353.575	0,64	58.276	-0,35	309.691	0,85	399.303	4,12	1.408.551	-0,25	177.754	0,21
JUNIO	2.390.424	1,57	61.316	5,22	311.834	0,69	421.169	5,48	1.413.274	0,34	182.831	2,86
JULIO	2.426.916	1,53	62.053	1,20	316.915	1,63	442.268	5,01	1.425.955	0,90	179.725	-1,70
AGOSTO	2.530.001	4,25	63.045	1,60	333.243	5,15	482.997	9,21	1.472.767	3,28	177.949	-0,99
SEPTIEMBRE	2.625.368	3,77	64.340	2,05	340.658	2,23	499.271	3,37	1.530.098	3,89	191.001	7,33
OCTUBRE	2.818.026	7,34	71.819	11,63	361.637	6,16	539.653	8,09	1.644.694	7,49	200.223	4,83
NOVIEMBRE	2.989.269	6,08	76.225	6,13	385.095	6,49	583.757	8,17	1.743.169	5,99	201.022	0,40
DICIEMBRE	3.128.963	4,67	76.011	-0,28	413.425	7,36	657.436	12,62	1.790.276	2,70	191.816	-4,58
AÑO 2009												
ENERO	3.327.801	6,35	80.703	-20,36	442.682	10,71	678.141	14,80	1.936.296	9,02	189.979	-27,20
FEBRERO	3.481.859	4,63	86.031	6,60	468.573	5,85	706.734	4,22	2.017.144	4,18	203.377	7,05
MARZO	3.605.402	3,55	93.715	8,93	488.895	4,34	723.347	2,35	2.075.035	2,87	224.410	10,34
ABRIL	3.644.880	1,09	95.372	1,77	497.672	1,80	728.526	0,72	2.086.939	0,57	236.371	5,33
MAYO	3.620.139	-0,68	92.920	-2,57	494.991	-0,54	712.621	-2,18	2.073.610	-0,64	245.997	4,07
JUNIO	3.564.889	-1,53	94.451	1,65	484.357	-2,15	696.254	-2,30	2.041.758	-1,54	248.069	0,84
JULIO	3.544.095	-0,58	95.101	0,69	477.446	-1,43	688.962	-1,05	2.027.873	-0,68	254.713	2,68
AGOSTO	3.629.080	2,40	95.018	-0,09	488.917	2,40	709.362	2,96	2.075.678	2,36	260.105	2,12
SEPTIEMBRE	3.709.447	2,21	95.378	0,38	488.280	-0,13	708.078	-0,18	2.140.158	3,11	277.553	6,71
OCTUBRE	3.808.353	2,67	107.277	12,48	494.085	1,19	716.880	1,24	2.202.605	2,92	287.506	3,59
NOVIEMBRE	3.868.946	1,59	110.067	2,60	497.325	0,66	726.788	1,38	2.240.863	1,74	293.903	2,22
DICIEMBRE	3.923.603	1,41	106.133	-3,57	508.802	2,31	781.724	7,56	2.241.065	0,01	285.879	-2,73
AÑO 2010												
ENERO	4.048.493	3,18	106.699	0,53	517.675	1,74	788.760	0,90	2.343.195	4,56	292.164	2,20
FEBRERO	4.130.625	2,03	113.570	6,44	522.791	0,99	798.675	1,26	2.388.615	1,94	306.974	5,07
MARZO	4.166.613	0,87	120.679	6,26	525.886	0,59	797.572	-0,14	2.398.741	0,42	323.735	5,46
ABRIL	4.142.425	-0,58	124.699	3,33	519.840	-1,15	782.037	-1,95	2.385.001	-0,57	330.848	2,20
MAYO	4.066.202	-1,84	123.171	-1,23	508.275	-2,22	761.464	-2,63	2.338.621	-1,94	334.671	1,16
JUNIO	3.982.368	-2,06	123.345	0,14	492.873	-3,03	740.211	-2,79	2.290.353	-2,06	335.586	0,27
JULIO	3.908.578	-1,85	122.278	-0,87	479.856	-2,64	723.689	-2,23	2.245.857	-1,94	336.898	0,39
AGOSTO	3.969.661	1,56	120.950	-1,09	489.046	1,92	737.295	1,88	2.283.950	1,70	338.420	0,45
SEPTIEMBRE	4.017.763	1,21	117.398	-2,94	484.747	-0,88	727.557	-1,32	2.337.535	2,35	350.526	3,58
OCTUBRE	4.085.976	1,70	131.259	11,81	487.185	0,50	724.860	-0,37	2.386.591	2,10	356.081	1,58
NOVIEMBRE	4.110.294	0,60	133.696	1,86	485.441	-0,36	724.091	-0,11	2.402.348	0,66	364.718	2,43
DICIEMBRE	4.100.073	-0,25	126.829	-5,14	491.638	1,28	753.067	4,00	2.371.939	-1,27	356.600	-2,23
AÑO 2011												
ENERO	4.231.003	3,19	129.119	1,81	499.904	1,68	758.342	0,70	2.477.019	4,43	366.619	2,81
FEBRERO	4.299.263	1,61	137.733	6,67	503.463	0,71	760.892	0,34	2.516.588	1,60	380.587	3,81
MARZO	4.333.669	0,80	143.431	4,14	505.173	0,34	762.528	0,22	2.531.424	0,59	391.113	2,77
ABRIL	4.269.360	-1,48	141.162	-1,58	501.080	-0,81	759.915	-0,34	2.482.420	-1,94	384.783	-1,62
MAYO	4.189.659	-1,87	136.103	-3,58	490.417	-2,13	738.993	-2,75	2.447.807	-1,39	376.339	-2,19
JUNIO	4.121.801	-1,62	140.228	3,03	479.525	-2,22	727.844	-1,51	2.407.407	-1,65	366.797	-2,54
JULIO	4.079.742	-1,02	141.209	0,70	471.278	-1,72	722.230	-0,77	2.378.475	-1,20	366.550	-0,07
AGOSTO	4.130.927	1,25	138.742	-1,75	480.699	2,00	732.622	1,44	2.416.182	1,59	362.682	-1,06
SEPTIEMBRE	4.226.744	2,32	137.392	-0,97	484.475	0,79	732.437	-0,03	2.490.772	3,09	381.668	5,23
OCTUBRE	4.360.926	3,17	154.168	12,21	497.047	2,59	746.381	1,90	2.576.206	3,43	387.124	1,43
NOVIEMBRE	4.420.462	1,37	151.597	-1,67	500.436	0,68	752.150	0,77	2.624.994	1,89	391.285	1,07
DICIEMBRE	4.422.359	0,04	145.961	-3,72	509.470	1,81	775.928	3,16	2.612.529	-0,47	378.471	-3,27
AÑO 2012												
ENERO	4.599.829	4,01	152.243	4,30	524.575	2,96	792.275	2,11	2.745.110	5,07	385.626	1,89
FEBRERO	4.712.098	2,44	163.462	7,37	534.844	1,96	807.931	1,98	2.804.340	2,16	401.521	4,12
MARZO	4.750.867	0,82	168.344	2,99	539.832	0,93	810.375	0,30	2.819.402	0,54	412.914	2,84
ABRIL	4.744.235	-0,14	167.103	-0,74	541.660	0,34	808.987	-0,17	2.811.098	-0,29	415.387	0,60
MAYO	4.714.122	-0,63	160.200	-4,13	538.339	-0,61	796.569	-1,54	2.805.203	-0,21	413.811	-0,38
JUNIO	4.615.269	-2,10	161.382	0,74	528.369	-1,85	779.445	-2,15	2.752.549	-1,88	393.524	-4,90
JULIO	4.587.455	-0,60	164.755	2,09	520.921	-1,41	764.653	-1,90	2.754.050	0,05	383.076	-2,65
AGOSTO	4.625.634	0,83	163.423	-0,81	527.669	1,30	767.135	0,32	2.796.441	1,54	370.966	-3,16
SEPTIEMBRE	4.705.279	1,72	160.790	-1,61	526.703	-0,18	757.448	-1,26	2.882.154	3,07	378.184	1,95
OCTUBRE	4.833.521	2,73	185.191	15,18	535.591	1,69	753.778	-0,48	2.979.764	3,39	379.197	0,27
NOVIEMBRE	4.907.817	1,54	190.968	3,12	540.261	0,87	751.507	-0,30	3.042.930	2,12	382.151	0,78
DICIEMBRE	4.848.723	-1,20	187.876	-1,62	543.055	0,52	755.832	0,58	2.993.492	-1,62	368.468	-3,58

(*) Los datos se han calculado adaptándolos, mediante estimación, a los sectores de actividad CNAE-09

DICIEMBRE 2012

PARO REGISTRADO. VARIACIÓN INTERANUAL SEGÚN SECTOR DE ACTIVIDAD ECONÓMICA. SERIES

	TOTAL		AGRICULTURA		INDUSTRIA		CONSTRUCCIÓN		SERVICIOS		SIN EMP. ANTERIOR	
	ABSOLUTA	%	ABSOLUTA	%	ABSOLUTA	%	ABSOLUTA	%	ABSOLUTA	%	ABSOLUTA	%
AÑO 2008*												
ENERO	179.417	8,62	11.124	24,22	6.685	2,28	66.330	24,15	101.566	7,87	-6.288	-3,53
FEBRERO	240.056	11,57	19.174	41,41	11.187	3,86	86.125	32,08	127.973	9,93	-4.403	-2,42
MARZO	241.524	11,73	9.736	20,57	13.744	4,76	102.343	38,81	120.183	9,43	-4.482	-2,42
ABRIL	315.393	15,59	11.619	24,80	20.996	7,34	122.120	46,72	168.769	13,57	-8.111	-4,37
MAYO	380.344	19,28	11.594	24,84	30.987	11,12	142.993	55,79	197.956	16,35	-3.187	-1,76
JUNIO	424.555	21,60	13.300	27,70	37.810	13,80	162.364	62,74	213.128	17,76	-2.048	-1,11
JULIO	456.578	23,17	13.571	27,99	42.314	15,41	171.468	63,32	226.838	18,92	2.388	1,35
AGOSTO	501.705	24,74	14.122	28,87	47.460	16,61	188.873	64,22	244.825	19,94	6.425	3,75
SEPTIEMBRE	608.005	30,14	15.511	31,77	62.003	22,25	217.371	77,11	299.466	24,33	13.654	7,70
OCTUBRE	769.449	37,56	21.637	43,12	82.207	29,42	255.595	89,98	381.575	30,21	28.435	16,55
NOVIEMBRE	894.796	42,72	23.969	45,87	104.485	37,23	287.540	97,07	449.963	34,79	28.839	16,75
DICIEMBRE	999.416	46,93	24.436	47,38	124.220	42,95	328.169	99,67	496.344	38,36	26.247	15,85
AÑO 2009												
ENERO	1.065.876	47,12	23.651	41,46	143.189	47,81	337.123	98,86	543.658	39,04	18.255	10,63
FEBRERO	1.166.528	50,38	20.554	31,39	167.559	55,66	352.111	99,29	600.504	42,39	25.801	14,53
MARZO	1.304.427	56,69	36.648	64,22	186.615	61,74	357.303	97,61	680.565	48,80	43.296	23,91
ABRIL	1.306.363	55,86	36.894	63,09	190.599	62,07	345.035	89,97	674.843	47,79	58.992	33,26
MAYO	1.266.564	53,81	34.644	59,45	185.300	59,83	313.318	78,47	665.059	47,22	68.243	38,39
JUNIO	1.174.465	49,13	33.135	54,04	172.523	55,33	275.085	65,31	628.484	44,47	65.238	35,68
JULIO	1.117.179	46,03	33.048	53,26	160.531	50,65	246.694	55,78	601.918	42,21	74.988	41,72
AGOSTO	1.099.079	43,44	31.973	50,71	155.674	46,71	226.365	46,87	602.911	40,94	82.156	46,17
SEPTIEMBRE	1.084.079	41,29	31.038	48,24	147.622	43,33	208.807	41,82	610.060	39,87	86.552	45,31
OCTUBRE	990.327	35,14	35.458	49,37	132.448	36,62	177.227	32,84	557.911	33,92	87.283	43,59
NOVIEMBRE	879.677	29,43	33.842	44,40	112.230	29,14	143.031	24,50	497.694	28,55	92.881	46,20
DICIEMBRE	794.640	25,40	30.122	39,63	95.377	23,07	124.288	18,91	450.789	25,18	94.063	49,04
AÑO 2010												
ENERO	720.692	21,66	25.996	32,21	74.993	16,94	110.619	16,31	406.899	21,01	102.185	53,79
FEBRERO	648.766	18,63	27.539	32,01	54.218	11,57	91.941	13,01	371.471	18,42	103.597	50,94
MARZO	561.211	15,57	26.964	28,77	36.991	7,57	74.225	10,26	323.706	15,60	99.325	44,26
ABRIL	497.545	13,65	29.327	30,75	22.168	4,45	53.511	7,35	298.062	14,28	94.477	39,97
MAYO	446.063	12,32	30.251	32,56	13.284	2,68	48.843	6,85	265.011	12,78	88.674	36,05
JUNIO	417.479	11,71	28.894	30,59	8.516	1,76	43.957	6,31	248.595	12,18	87.517	35,28
JULIO	364.483	10,28	27.177	28,58	2.410	0,50	34.727	5,04	217.984	10,75	82.185	32,27
AGOSTO	340.581	9,38	25.932	27,29	129	0,03	27.933	3,94	208.272	10,03	78.315	30,11
SEPTIEMBRE	308.316	8,31	22.020	23,09	-3.533	-0,72	19.479	2,75	197.377	9,22	72.973	26,29
OCTUBRE	277.623	7,29	23.982	22,36	-6.900	-1,40	7.980	1,11	183.986	8,35	68.575	23,85
NOVIEMBRE	241.348	6,24	23.629	21,47	-11.884	-2,39	-2.697	-0,37	161.485	7,21	70.815	24,09
DICIEMBRE	176.470	4,50	20.696	19,50	-17.164	-3,37	-28.657	-3,67	130.874	5,84	70.721	24,74
AÑO 2011												
ENERO	182.510	4,51	22.420	21,01	-17.771	-3,43	-30.418	-3,86	133.824	5,71	74.455	25,48
FEBRERO	168.638	4,08	24.163	21,28	-19.328	-3,70	-37.783	-4,73	127.973	5,36	73.613	23,98
MARZO	167.056	4,01	22.752	18,85	-20.713	-3,94	-35.044	-4,39	132.683	5,53	67.378	20,81
ABRIL	126.935	3,06	16.463	13,20	-18.760	-3,61	-22.122	-2,83	97.419	4,08	53.935	16,30
MAYO	123.457	3,04	12.932	10,50	-17.858	-3,51	-22.471	-2,95	109.186	4,67	41.668	12,45
JUNIO	139.433	3,50	16.883	13,69	-13.348	-2,71	-12.367	-1,67	117.054	5,11	31.211	9,30
JULIO	171.164	4,38	18.931	15,48	-8.578	-1,79	-1.459	-0,20	132.618	5,91	29.652	8,80
AGOSTO	161.266	4,06	17.792	14,71	-8.347	-1,71	-4.673	-0,63	132.232	5,79	24.262	7,17
SEPTIEMBRE	208.981	5,20	19.994	17,03	-272	-0,06	4.880	0,67	153.237	6,56	31.142	8,88
OCTUBRE	274.950	6,73	22.909	17,45	9.862	2,02	21.521	2,97	189.615	7,95	31.043	8,72
NOVIEMBRE	310.168	7,55	17.901	13,39	14.995	3,09	28.059	3,88	222.646	9,27	26.567	7,28
DICIEMBRE	322.286	7,86	19.132	15,08	17.832	3,63	22.861	3,04	240.590	10,14	21.871	6,13
AÑO 2012												
ENERO	368.826	8,72	23.124	17,91	24.671	4,94	33.933	4,47	268.091	10,82	19.007	5,18
FEBRERO	412.835	9,60	25.729	18,68	31.381	6,23	47.039	6,18	287.752	11,43	20.934	5,50
MARZO	417.198	9,63	24.913	17,37	34.659	6,86	47.847	6,27	287.978	11,38	21.801	5,57
ABRIL	474.875	11,12	25.941	18,38	40.580	8,10	49.072	6,46	328.678	13,24	30.604	7,95
MAYO	524.463	12,52	24.097	17,70	47.922	9,77	57.576	7,79	357.396	14,60	37.472	9,96
JUNIO	493.468	11,97	21.154	15,09	48.844	10,19	51.601	7,09	345.142	14,34	26.727	7,29
JULIO	507.713	12,44	23.546	16,67	49.643	10,53	42.423	5,87	375.575	15,79	16.526	4,51
AGOSTO	494.707	11,98	24.681	17,79	46.970	9,77	34.513	4,71	380.259	15,74	8.284	2,28
SEPTIEMBRE	478.535	11,32	23.398	17,03	42.228	8,72	25.011	3,41	391.382	15,71	-3.484	-0,91
OCTUBRE	472.595	10,84	31.023	20,12	38.544	7,75	7.397	0,99	403.558	15,66	-7.927	-2,05
NOVIEMBRE	487.355	11,02	39.371	25,97	39.825	7,96	-643	-0,09	417.936	15,92	-9.134	-2,33
DICIEMBRE	426.364	9,64	41.915	28,72	33.585	6,59	-20.096	-2,59	380.963	14,58	-10.003	-2,64

(* Los datos se han calculado adaptándolos, mediante estimación, a los sectores de actividad CNAE-09

EVOLUCIÓN DEL PARO REGISTRADO POR SECTORES

2008 - 2012

AGRICULTURA



Gráfico 2009 adecuado a CNAE 2009

EVOLUCIÓN DEL PARO REGISTRADO POR SECTORES

2008 - 2012

INDUSTRIA

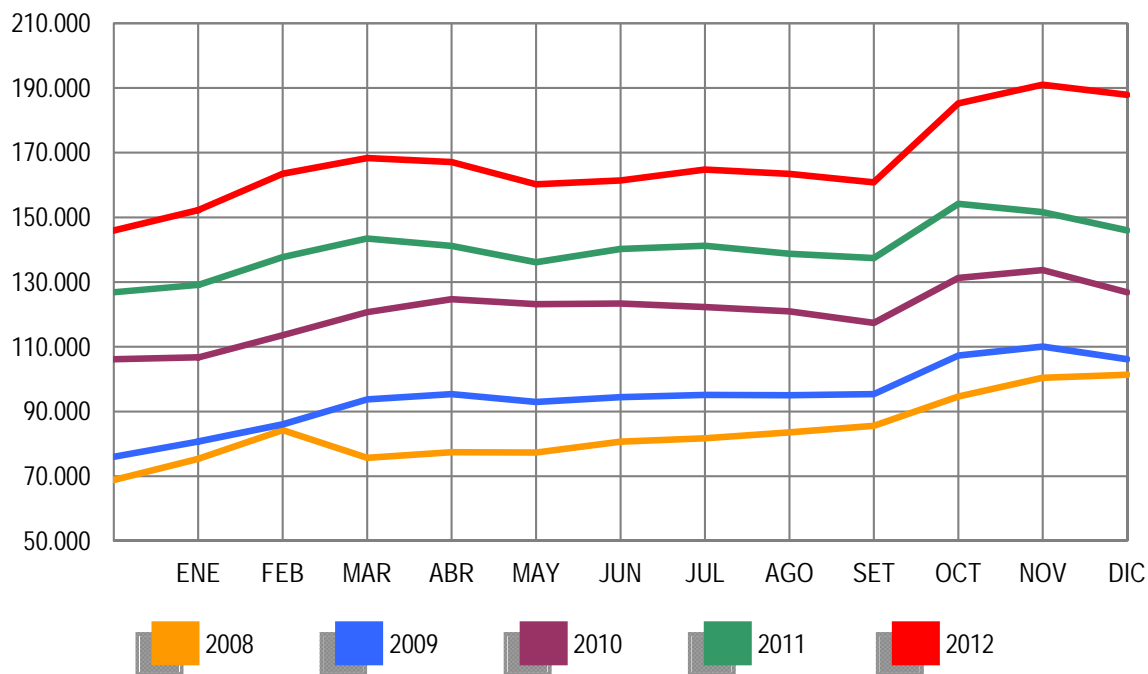

Gráfico 2009 adecuado a CNAE 2009

EVOLUCIÓN DEL PARO REGISTRADO POR SECTORES

2008 - 2012

CONSTRUCCIÓN

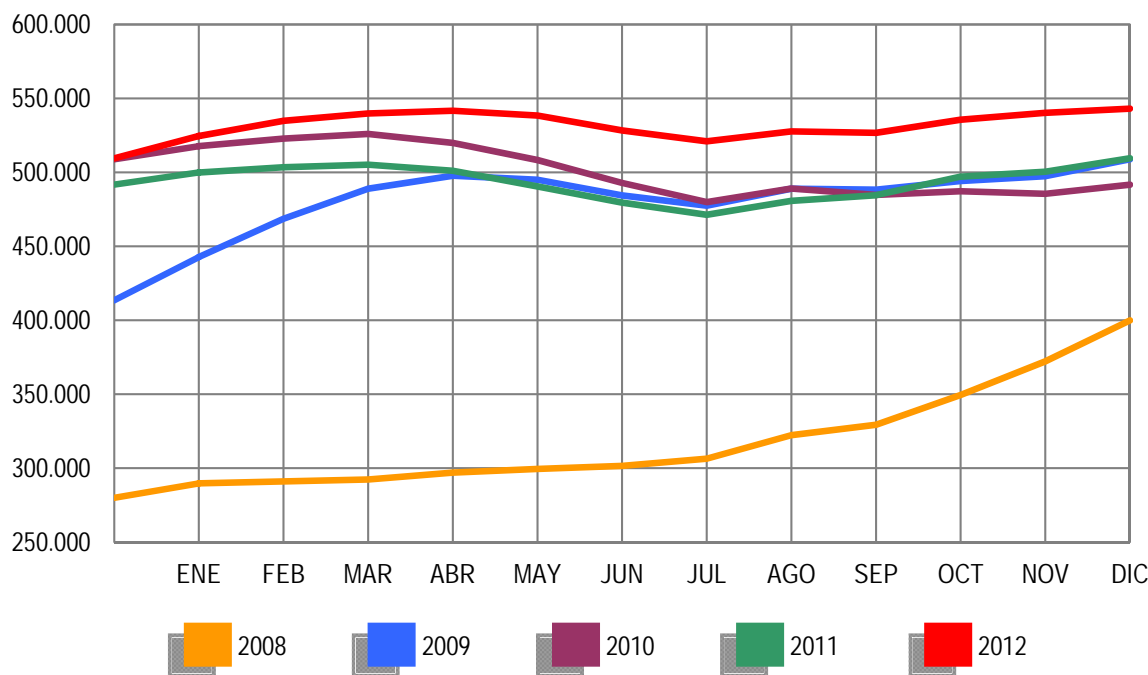

Gráfico 2009 adecuado a CNAE 2009

EVOLUCIÓN DEL PARO REGISTRADO POR SECTORES

2008 - 2012

SERVICIOS

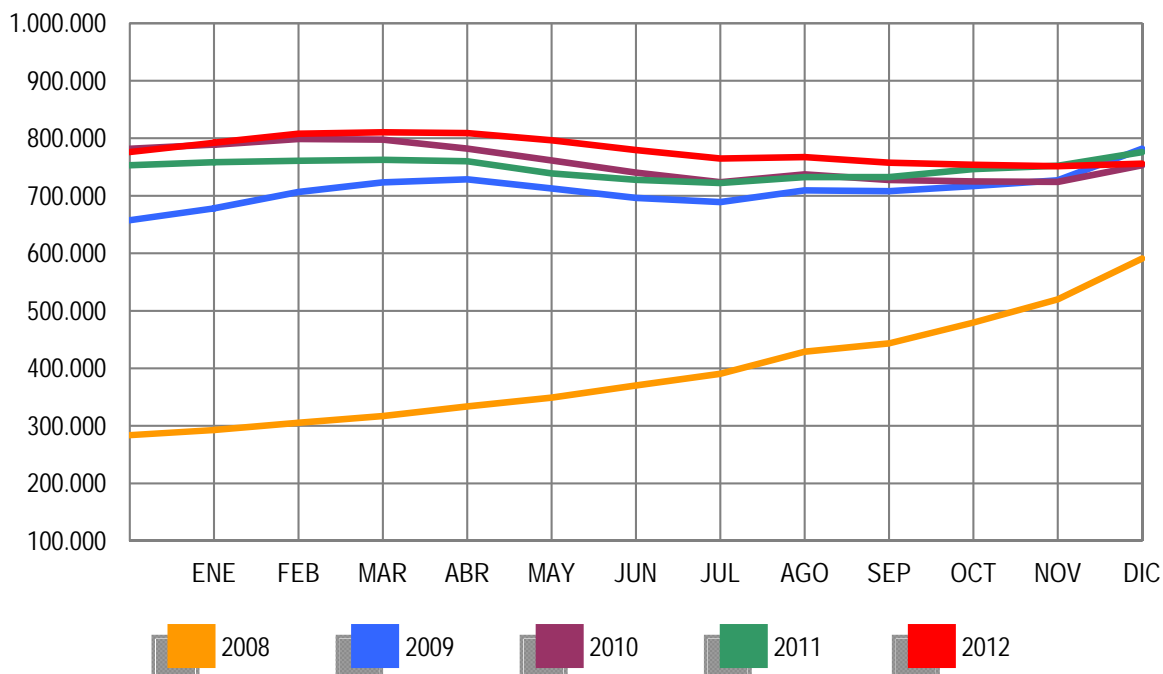

Gráfico 2009 adecuado a CNAE 2009

EVOLUCIÓN DEL PARO REGISTRADO POR SECTORES

2008 - 2012

COLECTIVO SIN EMPLEO ANTERIOR

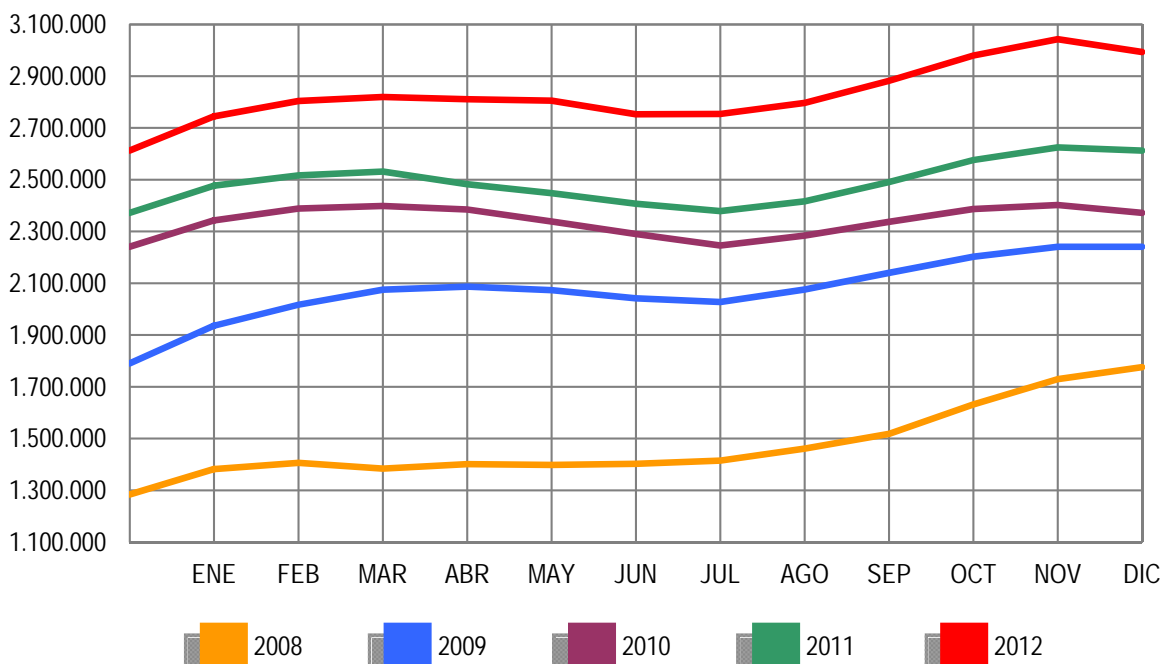

Gráfico 2009 adecuado a CNAE 2009

DICIEMBRE 2012

PARO REGISTRADO (EXTRANJEROS) POR SEXO, EDAD Y SECTOR DE ACTIVIDAD ECONÓMICA

	TOTAL	VARIACIÓN				ZONA ORIGEN	
		MENSUAL		ANUAL		PAIS COMUNITARIO	PAIS EXTRACOMUNIT.
		ABSOLUTA	RELATIVA	ABSOLUTA	RELATIVA		
TOTAL	612.050	-4.366	-0,71	-13.853	-2,21	194.276	417.774
SEXO:							
HOMBRES	347.327	-43	-0,01	-12.450	-3,46	105.479	241.848
MUJERES	264.723	-4.323	-1,61	-1.403	-0,53	88.797	175.926
MENORES DE 25 AÑOS:							
HOMBRES	22.819	-1.103	-4,61	-3.113	-12,00	6.182	16.637
MUJERES	22.013	-974	-4,24	-2.263	-9,32	6.760	15.253
TOTAL	44.832	-2.077	-4,43	-5.376	-10,71	12.942	31.890
MAYORES DE 25 AÑOS:							
HOMBRES	324.508	1.060	0,33	-9.337	-2,80	99.297	225.211
MUJERES	242.710	-3.349	-1,36	860	0,36	82.037	160.673
TOTAL	567.218	-2.289	-0,40	-8.477	-1,47	181.334	385.884
SECTOR:							
AGRICULTURA	50.251	-791	-1,55	7.335	17,09	16.066	34.185
INDUSTRIA	42.683	198	0,47	-2.135	-4,76	15.653	27.030
CONSTRUCCIÓN	120.796	919	0,77	-20.682	-14,62	37.631	83.165
SERVICIOS	331.906	-2.547	-0,76	5.692	1,74	109.584	222.322
SIN EMPLEO ANTERIOR	66.414	-2.145	-3,13	-4.063	-5,77	15.342	51.072

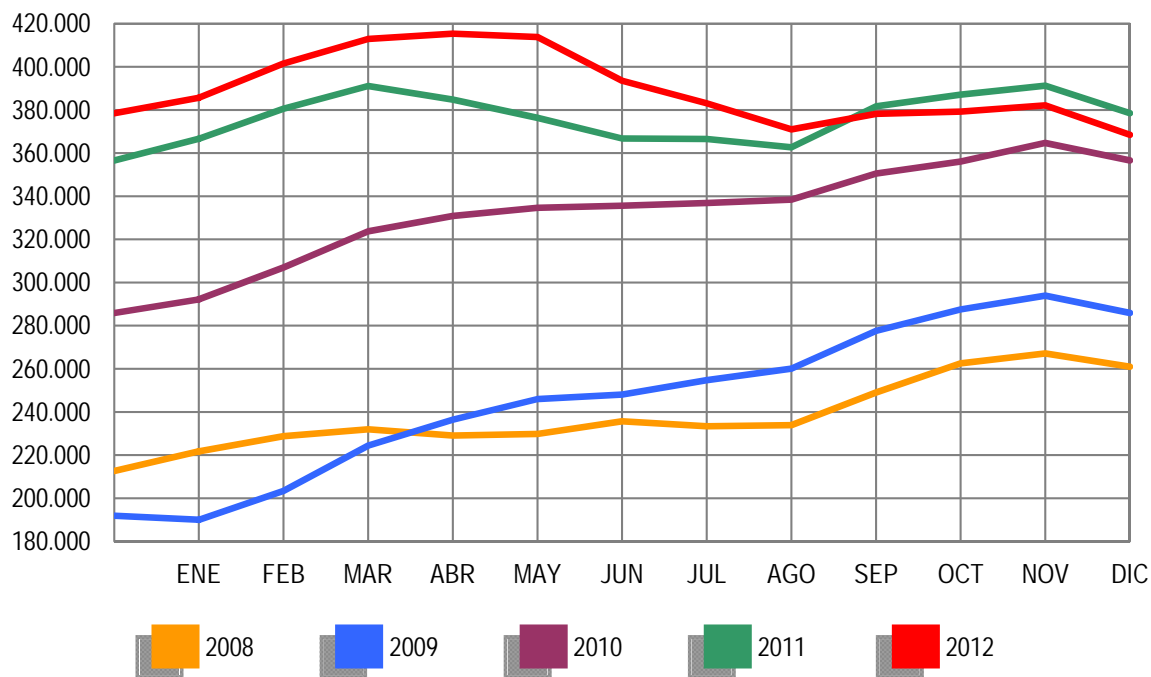
PARO REGISTRADO (EXTRANJEROS) POR COMUNIDADES AUTÓNOMAS

COMUNIDADES AUTÓNOMAS	TOTAL	VARIACIÓN				ZONA ORIGEN	
		MENSUAL		ANUAL		PAIS COMUNITARIO	PAIS EXTRACOMUNIT.
		ABSOLUTA	RELATIVA	ABSOLUTA	RELATIVA		
ANDALUCÍA	74.624	-1.261	-1,66	551	0,74	25.543	49.081
ARAGÓN	24.829	-136	-0,54	-131	-0,52	10.570	14.259
ASTURIAS	7.026	-140	-1,95	329	4,91	2.507	4.519
ILLES BALEARS	21.563	-137	-0,63	-3.719	-14,71	7.886	13.677
CANARIAS	24.063	-253	-1,04	-7	-0,03	8.078	15.985
CANTABRIA	5.446	13	0,24	-206	-3,64	1.468	3.978
CASTILLA LA MANCHA	31.395	-276	-0,87	-191	-0,60	14.290	17.105
CASTILLA Y LEÓN	25.397	305	1,22	-173	-0,68	11.896	13.501
CATALUÑA	135.825	-681	-0,50	-4.739	-3,37	25.564	110.261
COM. VALENCIANA	81.136	-91	-0,11	-3.213	-3,81	33.093	48.043
EXTREMADURA	4.787	-82	-1,68	285	6,33	2.085	2.702
GALICIA	14.620	115	0,79	174	1,20	5.759	8.861
MADRID	97.066	-1.769	-1,79	-4.303	-4,24	31.527	65.539
MURCIA	21.486	74	0,35	-1.355	-5,93	3.895	17.591
NAVARRA	9.455	2	0,02	-115	-1,20	3.027	6.428
PAÍS VASCO	23.061	91	0,40	2.519	12,26	4.995	18.066
LA RIOJA	6.256	-25	-0,40	-244	-3,75	2.015	4.241
CEUTA	1.348	-123	-8,36	160	13,47	21	1.327
MELILLA	2.667	8	0,30	525	24,51	57	2.610
TOTAL	612.050	-4.366	-0,71	-13.853	-2,21	194.276	417.774

DICIEMBRE 2012

PARO REGISTRADO (EXTRANJEROS) SEGÚN SEXO Y EDAD. SERIES

AÑO 2008	TOTAL	HOMBRES	MUJERES	MENORES DE 25 AÑOS			RESTO EDADES		
				TOTAL	HOMBRES	MUJERES	TOTAL	HOMBRES	MUJERES
ENERO	240.707	137.001	103.706	23.947	13.246	10.701	216.760	123.755	93.005
FEBRERO	258.365	146.456	111.909	25.758	14.220	11.538	232.607	132.236	100.371
MARZO	240.111	139.807	100.304	23.834	13.435	10.399	216.277	126.372	89.905
ABRIL	246.066	145.705	100.361	24.494	14.183	10.311	221.572	131.522	90.050
MAYO	248.827	150.236	98.591	24.370	14.495	9.875	224.457	135.741	88.716
JUNIO	258.800	160.568	98.232	25.265	15.353	9.912	233.535	145.215	88.320
JULIO	266.458	169.882	96.576	25.335	15.825	9.510	241.123	154.057	87.066
AGOSTO	280.298	183.209	97.089	25.970	16.466	9.504	254.328	166.743	87.585
SEPTIEMBRE	298.870	192.733	106.137	28.864	17.938	10.926	270.006	174.795	95.211
OCTUBRE	337.493	216.706	120.787	33.225	20.510	12.715	304.268	196.196	108.072
NOVIEMBRE	379.640	244.174	135.466	37.408	23.109	14.299	342.232	221.065	121.167
DICIEMBRE	410.960	271.521	139.439	38.578	24.364	14.214	372.382	247.157	125.225
AÑO 2009									
ENERO	449.505	292.284	157.221	43.687	26.829	16.858	405.818	265.455	140.363
FEBRERO	473.091	305.326	167.765	45.919	27.713	18.206	427.172	277.613	149.559
MARZO	496.778	319.091	177.687	48.977	29.276	19.701	447.801	289.815	157.986
ABRIL	500.017	322.286	177.731	47.523	28.539	18.984	452.494	293.747	158.747
MAYO	492.491	316.070	176.421	45.422	27.155	18.267	447.069	288.915	158.154
JUNIO	485.043	311.209	173.834	43.332	25.925	17.407	441.711	285.284	156.427
JULIO	482.108	310.989	171.119	41.812	25.001	16.811	440.296	285.988	154.308
AGOSTO	488.570	315.972	172.598	41.288	24.622	16.666	447.282	291.350	155.932
SEPTIEMBRE	501.318	318.652	182.666	43.444	25.209	18.235	457.874	293.443	164.431
OCTUBRE	529.227	332.400	196.827	46.655	26.819	19.836	482.572	305.581	176.991
NOVIEMBRE	551.306	343.847	207.459	49.330	28.193	21.137	501.976	315.654	186.322
DICIEMBRE	566.517	359.074	207.443	48.750	28.301	20.449	517.767	330.773	186.994
AÑO 2010									
ENERO	584.453	367.527	216.926	50.500	28.907	21.593	533.953	338.620	195.333
FEBRERO	603.719	376.953	226.766	54.251	30.849	23.402	549.468	346.104	203.364
MARZO	616.320	383.240	233.080	56.876	32.037	24.839	559.444	351.203	208.241
ABRIL	612.919	379.320	233.599	56.102	31.406	24.696	556.817	347.914	208.903
MAYO	596.886	367.640	229.246	53.651	29.934	23.717	543.235	337.706	205.529
JUNIO	583.927	359.129	224.798	51.293	28.568	22.725	532.634	330.561	202.073
JULIO	569.615	351.569	218.046	48.774	27.202	21.572	520.841	324.367	196.474
AGOSTO	568.859	352.030	216.829	47.119	26.300	20.819	521.740	325.730	196.010
SEPTIEMBRE	573.210	348.120	225.090	48.532	26.449	22.083	524.678	321.671	203.007
OCTUBRE	593.066	355.646	237.420	50.897	27.365	23.532	542.169	328.281	213.888
NOVIEMBRE	606.326	358.728	247.598	52.578	27.908	24.670	553.748	330.820	222.928
DICIEMBRE	605.838	361.084	244.754	49.980	26.517	23.463	555.858	334.567	221.291
AÑO 2011									
ENERO	619.276	366.423	252.853	51.185	27.042	24.143	568.091	339.381	228.710
FEBRERO	631.366	372.539	258.827	53.549	28.308	25.241	577.817	344.231	233.586
MARZO	642.893	377.877	265.016	56.533	29.915	26.618	586.360	347.962	238.398
ABRIL	631.177	371.566	259.611	55.095	29.107	25.988	576.082	342.459	233.623
MAYO	613.547	358.252	255.295	52.507	27.339	25.168	561.040	330.913	230.127
JUNIO	602.794	352.062	250.732	50.608	26.450	24.158	552.186	325.612	226.574
JULIO	593.149	348.347	244.802	48.769	25.728	23.041	544.380	322.619	221.761
AGOSTO	584.605	344.057	240.548	46.293	24.317	21.976	538.312	319.740	218.572
SEPTIEMBRE	591.114	342.492	248.622	48.437	25.206	23.231	542.677	317.286	225.391
OCTUBRE	615.765	355.520	260.245	51.091	26.623	24.468	564.674	328.897	235.777
NOVIEMBRE	625.429	356.800	268.629	52.489	27.113	25.376	572.940	329.687	243.253
DICIEMBRE	625.903	359.777	266.126	50.208	25.932	24.276	575.695	333.845	241.850
AÑO 2012									
ENERO	641.028	366.887	274.141	51.241	26.396	24.845	589.787	340.491	249.296
FEBRERO	655.587	376.642	278.945	53.204	27.704	25.500	602.383	348.938	253.445
MARZO	655.249	376.044	279.205	53.673	28.022	25.651	601.576	348.022	253.554
ABRIL	645.064	369.450	275.614	52.227	27.174	25.053	592.837	342.276	250.561
MAYO	626.397	356.163	270.234	50.021	25.789	24.232	576.376	330.374	246.002
JUNIO	609.498	347.798	261.700	47.608	24.442	23.166	561.890	323.356	238.534
JULIO	594.756	342.528	252.228	45.015	23.331	21.684	549.741	319.197	230.544
AGOSTO	585.164	337.979	247.185	42.660	21.993	20.667	542.504	315.986	226.518
SEPTIEMBRE	588.069	336.241	251.828	43.955	22.576	21.379	544.114	313.665	230.449
OCTUBRE	605.959	344.773	261.186	46.083	23.660	22.423	559.876	321.113	238.763
NOVIEMBRE	616.416	347.370	269.046	46.909	23.922	22.987	569.507	323.448	246.059
DICIEMBRE	612.050	347.327	264.723	44.832	22.819	22.013	567.218	324.508	242.710

DICIEMBRE 2012

PARO REGISTRADO (EXTRANJEROS) SEGÚN SECTOR DE ACTIVIDAD ECONÓMICA Y PORCENTAJE DE VARIACIÓN MENSUAL. SERIES

	TOTAL		AGRICULTURA		INDUSTRIA		CONSTRUCCIÓN		SERVICIOS		SIN EMP.ANTERIOR	
	ABSOLUTO	%	ABSOLUTO	%	ABSOLUTO	%	ABSOLUTO	%	ABSOLUTO	%	ABSOLUTO	%
AÑO 2008*												
ENERO	240.707	13,56	10.463	37,60	18.565	14,27	64.389	6,28	133.702	15,65	13.588	13,93
FEBRERO	258.365	7,34	14.499	38,58	19.260	3,74	67.195	4,36	140.632	5,18	16.779	23,48
MARZO	240.111	-7,07	8.949	-38,28	18.330	-4,83	67.466	0,40	127.720	-9,18	17.646	5,17
ABRIL	246.066	2,48	9.312	4,05	18.949	3,38	71.257	5,62	127.833	0,09	18.715	6,06
MAYO	248.827	1,12	9.325	0,14	19.483	2,82	74.585	4,67	125.546	-1,79	19.888	6,27
JUNIO	258.800	4,01	10.807	15,89	20.132	3,33	81.414	9,16	125.204	-0,27	21.243	6,81
JULIO	266.458	2,96	11.420	5,68	20.864	3,64	87.841	7,89	125.022	-0,15	21.311	0,32
AGOSTO	280.298	5,19	11.495	0,65	22.281	6,79	96.118	9,42	128.691	2,93	21.714	1,89
SEPTIEMBRE	298.870	6,63	11.515	0,18	23.422	5,12	99.323	3,33	140.372	9,08	24.238	11,63
OCTUBRE	337.493	12,92	13.440	16,71	26.511	13,19	108.090	8,83	162.806	15,98	26.647	9,94
NOVIEMBRE	379.640	12,49	15.125	12,54	30.700	15,80	120.891	11,84	188.117	15,55	24.806	-6,91
DICIEMBRE	410.960	8,25	15.424	1,98	34.878	13,61	139.469	15,37	199.239	5,91	21.950	-11,52
AÑO 2009												
ENERO	449.505	9,38	17.726	-6,14	40.447	26,08	145.238	16,31	223.688	12,28	22.406	-37,60
FEBRERO	473.091	5,25	19.223	8,45	43.306	7,07	149.550	2,97	234.210	4,70	26.802	19,62
MARZO	496.778	5,01	21.255	10,57	45.527	5,13	152.520	1,99	243.747	4,07	33.729	25,85
ABRIL	500.017	0,65	21.918	3,12	46.120	1,30	153.612	0,72	243.224	-0,21	35.143	4,19
MAYO	492.491	-1,51	20.992	-4,22	45.401	-1,56	149.904	-2,41	239.302	-1,61	36.892	4,98
JUNIO	485.043	-1,51	23.271	10,86	44.510	-1,96	146.509	-2,26	233.337	-2,49	37.416	1,42
JULIO	482.108	-0,61	24.445	5,04	43.547	-2,16	146.307	-0,14	230.182	-1,35	37.627	0,56
AGOSTO	488.570	1,34	24.170	-1,12	43.920	0,86	148.946	1,80	233.412	1,40	38.122	1,32
SEPTIEMBRE	501.318	2,61	23.458	-2,95	43.476	-1,01	147.668	-0,86	246.387	5,56	40.329	5,79
OCTUBRE	529.227	5,57	28.559	21,75	44.759	2,95	148.788	0,76	263.746	7,05	43.375	7,55
NOVIEMBRE	551.306	4,17	30.272	6,00	45.833	2,40	151.753	1,99	277.520	5,22	45.928	5,89
DICIEMBRE	566.517	2,76	30.014	-0,85	47.302	3,21	164.083	8,13	280.385	1,03	44.733	-2,60
AÑO 2010												
ENERO	584.453	3,17	30.171	0,52	48.141	1,77	165.472	0,85	293.200	4,57	47.469	6,12
FEBRERO	603.719	3,30	32.957	9,23	48.756	1,28	166.499	0,62	302.473	3,16	53.034	11,72
MARZO	616.320	2,09	36.409	10,47	49.322	1,16	166.684	0,11	305.022	0,84	58.883	11,03
ABRIL	612.919	-0,55	37.901	4,10	48.642	-1,38	163.722	-1,78	301.543	-1,14	61.111	3,78
MAYO	596.886	-2,62	36.795	-2,92	46.969	-3,44	158.806	-3,00	292.653	-2,95	61.663	0,90
JUNIO	583.927	-2,17	38.170	3,74	45.809	-2,47	154.740	-2,56	283.779	-3,03	61.429	-0,38
JULIO	569.615	-2,45	38.960	2,07	44.228	-3,45	151.356	-2,19	275.058	-3,07	60.013	-2,31
AGOSTO	568.859	-0,13	37.563	-3,59	44.499	0,61	152.557	0,79	275.536	0,17	58.704	-2,18
SEPTIEMBRE	573.210	0,76	34.425	-8,35	43.707	-1,78	148.472	-2,68	285.508	3,62	61.098	4,08
OCTUBRE	593.066	3,46	40.106	16,50	44.233	1,20	146.489	-1,34	299.076	4,75	63.162	3,38
NOVIEMBRE	606.326	2,24	41.651	3,85	44.431	0,45	145.271	-0,83	309.053	3,34	65.920	4,37
DICIEMBRE	605.838	-0,08	39.406	-5,39	45.057	1,41	150.933	3,90	305.811	-1,05	64.631	-1,96
AÑO 2011												
ENERO	619.276	2,22	39.381	-0,06	45.573	1,15	149.797	-0,75	316.332	3,44	68.193	5,51
FEBRERO	631.366	1,95	42.523	7,98	45.978	0,89	149.235	-0,38	322.254	1,87	71.376	4,67
MARZO	642.893	1,83	45.172	6,23	46.342	0,79	149.827	0,40	326.169	1,21	75.383	5,61
ABRIL	631.177	-1,82	43.831	-2,97	45.923	-0,90	149.756	-0,05	316.615	-2,93	75.052	-0,44
MAYO	613.547	-2,79	40.655	-7,25	44.633	-2,81	145.816	-2,63	308.773	-2,48	73.670	-1,84
JUNIO	602.794	-1,75	43.664	7,40	43.694	-2,10	143.034	-1,91	300.043	-2,83	72.359	-1,78
JULIO	593.149	-1,60	45.190	3,49	42.740	-2,18	141.569	-1,02	292.874	-2,39	70.776	-2,19
AGOSTO	584.605	-1,44	42.917	-5,03	42.832	0,22	140.735	-0,59	290.242	-0,90	67.879	-4,09
SEPTIEMBRE	591.114	1,11	40.451	-5,75	42.360	-1,10	137.923	-2,00	300.658	3,59	69.722	2,72
OCTUBRE	615.765	4,17	46.229	14,28	43.619	2,97	138.907	0,71	315.970	5,09	71.040	1,89
NOVIEMBRE	625.429	1,57	44.628	-3,46	44.084	1,07	137.789	-0,80	326.773	3,42	72.155	1,57
DICIEMBRE	625.903	0,08	42.916	-3,84	44.818	1,67	141.478	2,68	326.214	-0,17	70.477	-2,33
AÑO 2012												
ENERO	641.028	2,42	43.747	1,94	45.716	2,00	141.275	-0,14	337.538	3,47	72.752	3,23
FEBRERO	655.587	2,27	47.787	9,23	46.607	1,95	142.193	0,65	343.503	1,77	75.497	3,77
MARZO	655.249	-0,05	49.289	3,14	46.433	-0,37	140.265	-1,36	341.195	-0,67	78.067	3,40
ABRIL	645.064	-1,55	48.482	-1,64	46.155	-0,60	138.150	-1,51	333.705	-2,20	78.572	0,65
MAYO	626.397	-2,89	43.983	-9,28	44.948	-2,62	134.111	-2,92	325.263	-2,53	78.092	-0,61
JUNIO	609.498	-2,70	45.721	3,95	43.929	-2,27	130.260	-2,87	313.750	-3,54	75.838	-2,89
JULIO	594.756	-2,42	47.268	3,38	42.883	-2,38	127.308	-2,27	305.230	-2,72	72.067	-4,97
AGOSTO	585.164	-1,61	45.332	-4,10	42.630	-0,59	125.710	-1,26	303.269	-0,64	68.223	-5,33
SEPTIEMBRE	588.069	0,50	43.460	-4,13	41.943	-1,61	123.231	-1,97	311.171	2,61	68.264	0,06
OCTUBRE	605.959	3,04	50.259	15,64	42.254	0,74	121.324	-1,55	323.916	4,10	68.206	-0,08
NOVIEMBRE	616.416	1,73	51.042	1,56	42.485	0,55	119.877	-1,19	334.453	3,25	68.559	0,52
DICIEMBRE	612.050	-0,71	50.251	-1,55	42.683	0,47	120.796	0,77	331.906	-0,76	66.414	-3,13

(*) Los datos se han calculado adaptándolos, mediante estimación, a los sectores de actividad CNAE-09

DICIEMBRE 2012

PARO REGISTRADO POR CC.AA. Y PROVINCIAS

PROVINCIA	TOTAL	VARIACIÓN			
		MENSUAL		ANUAL	
		ABSOLUTA	RELATIVA	ABSOLUTA	RELATIVA
AUTONOMÍA					
ALMERÍA	79.050	-2.212	-2,72	6.807	9,42
CÁDIZ	204.255	-3.327	-1,60	19.053	10,29
CÓRDOBA	96.293	-3.531	-3,54	14.512	17,74
GRANADA	108.185	-4.065	-3,62	10.027	10,22
HUELVA	66.916	-90	-0,13	6.377	10,53
JAÉN	63.403	-7.169	-10,16	14.904	30,73
MÁLAGA	210.872	-3.178	-1,48	15.873	8,14
SEVILLA	254.855	-3.400	-1,32	27.124	11,91
ANDALUCÍA	1.083.829	-26.972	-2,43	114.677	11,83
HUESCA	15.536	-825	-5,04	993	6,83
TERUEL	10.825	-291	-2,62	824	8,24
ZARAGOZA	84.160	201	0,24	6.722	8,68
ARAGÓN	110.521	-915	-0,82	8.539	8,37
ASTURIAS	103.787	-1.429	-1,36	13.250	14,63
ILLES BALEARS	95.835	-542	-0,56	-2.252	-2,30
LAS PALMAS	151.107	-2.145	-1,40	10.173	7,22
STA. CRUZ DE TENERIFE	133.808	-1.972	-1,45	9.173	7,36
CANARIAS	284.915	-4.117	-1,42	19.346	7,28
CANTABRIA	56.341	523	0,94	7.068	14,34
ALBACETE	53.669	-43	-0,08	7.075	15,18
CIUDAD REAL	69.629	-129	-0,18	10.981	18,72
CUENCA	21.424	-42	-0,20	2.730	14,60
GUADALAJARA	24.667	-321	-1,28	2.475	11,15
TOLEDO	92.951	-7	-0,01	13.237	16,61
CASTILLA LA MANCHA	262.340	-542	-0,21	36.498	16,16
ÁVILA	18.489	-250	-1,33	2.196	13,48
BURGOS	32.090	2	0,01	4.079	14,56
LEÓN	45.918	-707	-1,52	5.917	14,79
PALENCIA	15.728	-96	-0,61	2.708	20,80
SALAMANCA	35.850	-221	-0,61	3.716	11,56
SEGOVIA	12.418	27	0,22	1.189	10,59
SORIA	6.742	115	1,74	886	15,13
VALLADOLID	51.201	-1.449	-2,75	5.779	12,72
ZAMORA	18.823	-29	-0,15	2.314	14,02
CASTILLA Y LEÓN	237.259	-2.608	-1,09	28.784	13,81
BARCELONA	481.112	-4.223	-0,87	26.151	5,75
GIRONA	59.889	-698	-1,15	1.269	2,16
LLEIDA	31.940	-9	-0,03	1.678	5,54
TARRAGONA	74.015	-205	-0,28	3.614	5,13
CATALUÑA	646.956	-5.135	-0,79	32.712	5,33
ALICANTE-ALACANT	226.227	-2.060	-0,90	11.493	5,35
CASTELLÓN-CASTELLÓ	62.038	-322	-0,52	3.681	6,31
VALENCIA-VALÈNCIA	281.470	-2.822	-0,99	19.525	7,45
COM. VALENCIANA	569.735	-5.204	-0,91	34.699	6,49
BADAJOS	94.788	-816	-0,85	6.254	7,06
CÁCERES	51.156	586	1,16	4.292	9,16
EXTREMADURA	145.944	-230	-0,16	10.546	7,79
A CORUÑA	109.975	1.750	1,62	8.323	8,19
LUGO	27.939	36	0,13	2.534	9,97
OURENSE	30.407	-90	-0,30	2.190	7,76
PONTEVEDRA	110.466	555	0,50	7.506	7,29
GALICIA	278.787	2.251	0,81	20.553	7,96
MADRID	544.484	-9.278	-1,68	55.775	11,41
MURCIA	154.551	-1.495	-0,96	11.630	8,14
NAVARRA	51.944	95	0,18	4.998	10,65
ARABA/ALAVA	26.584	-327	-1,22	4.216	18,85
BIZKAIA	94.811	-1.174	-1,22	12.915	15,77
GIPUZKOA	47.688	-485	-1,01	6.558	15,94
PAÍS VASCO	169.083	-1.986	-1,16	23.689	16,29
LA RIOJA	27.577	57	0,21	2.196	8,65
CEUTA	12.230	-1.059	-7,97	1.408	13,01
MELILLA	12.605	-508	-3,87	2.248	21,71
TOTAL	4.848.723	-59.094	-1,20	426.364	9,64

DICIEMBRE 2012

PARO REGISTRADO SEGÚN SEXO Y EDAD POR CC.AA. Y PROVINCIAS

PROVINCIA AUTONOMÍA				MENORES DE 25 AÑOS			RESTO DE EDADES		
	TOTAL	HOMBRES	MUJERES	TOTAL	HOMBRES	MUJERES	TOTAL	HOMBRES	MUJERES
ALMERÍA	79.050	40.958	38.092	7.847	3.983	3.864	71.203	36.975	34.228
CÁDIZ	204.255	97.023	107.232	22.035	11.213	10.822	182.220	85.810	96.410
CÓRDOBA	96.293	46.681	49.612	12.901	6.417	6.484	83.392	40.264	43.128
GRANADA	108.185	55.794	52.391	12.224	6.033	6.191	95.961	49.761	46.200
HUELVA	66.916	33.622	33.294	7.725	3.840	3.885	59.191	29.782	29.409
JAÉN	63.403	27.889	35.514	9.103	4.104	4.999	54.300	23.785	30.515
MÁLAGA	210.872	104.035	106.837	21.002	10.793	10.209	189.870	93.242	96.628
SEVILLA	254.855	124.527	130.328	28.721	14.855	13.866	226.134	109.672	116.462
ANDALUCÍA	1.083.829	530.529	553.300	121.558	61.238	60.320	962.271	469.291	492.980
HUESCA	15.536	8.093	7.443	1.591	894	697	13.945	7.199	6.746
TERUEL	10.825	5.816	5.009	1.376	769	607	9.449	5.047	4.402
ZARAGOZA	84.160	42.186	41.974	8.810	4.707	4.103	75.350	37.479	37.871
ARAGÓN	110.521	56.095	54.426	11.777	6.370	5.407	98.744	49.725	49.019
ASTURIAS	103.787	52.335	51.452	8.901	4.865	4.036	94.886	47.470	47.416
ILLES BALEARS	95.835	49.679	46.156	10.938	5.782	5.156	84.897	43.897	41.000
LAS PALMAS	151.107	74.157	76.950	12.343	6.318	6.025	138.764	67.839	70.925
STA. CRUZ DE TENERIFE	133.808	68.645	65.163	9.723	5.136	4.587	124.085	63.509	60.576
CANARIAS	284.915	142.802	142.113	22.066	11.454	10.612	262.849	131.348	131.501
CANTABRIA	56.341	30.174	26.167	5.145	2.882	2.263	51.196	27.292	23.904
ALBACETE	53.669	24.593	29.076	6.191	3.287	2.904	47.478	21.306	26.172
CIUDAD REAL	69.629	33.022	36.607	9.862	5.242	4.620	59.767	27.780	31.987
CUENCA	21.424	10.617	10.807	2.359	1.292	1.067	19.065	9.325	9.740
GUADALAJARA	24.667	11.928	12.739	2.211	1.140	1.071	22.456	10.788	11.668
TOLEDO	92.951	45.422	47.529	9.902	5.386	4.516	83.049	40.036	43.013
CASTILLA LA MANCHA	262.340	125.582	136.758	30.525	16.347	14.178	231.815	109.235	122.580
ÁVILA	18.489	9.611	8.878	2.245	1.267	978	16.244	8.344	7.900
BURGOS	32.090	15.899	16.191	3.102	1.685	1.417	28.988	14.214	14.774
LEÓN	45.918	23.185	22.733	4.599	2.525	2.074	41.319	20.660	20.659
PALENCIA	15.728	7.855	7.873	1.859	1.020	839	13.869	6.835	7.034
SALAMANCA	35.850	17.029	18.821	4.024	2.143	1.881	31.826	14.886	16.940
SEGOVIA	12.418	6.523	5.895	1.311	723	588	11.107	5.800	5.307
SORIA	6.742	3.454	3.288	835	487	348	5.907	2.967	2.940
VALLADOLID	51.201	25.290	25.911	4.873	2.747	2.126	46.328	22.543	23.785
ZAMORA	18.823	9.536	9.287	1.978	1.097	881	16.845	8.439	8.406
CASTILLA Y LEÓN	237.259	118.382	118.877	24.826	13.694	11.132	212.433	104.688	107.745
BARCELONA	481.112	244.045	237.067	30.851	17.237	13.614	450.261	226.808	223.453
GIRONA	59.889	31.925	27.964	4.592	2.559	2.033	55.297	29.366	25.931
LLEIDA	31.940	17.466	14.474	2.386	1.295	1.091	29.554	16.171	13.383
TARRAGONA	74.015	39.070	34.945	5.670	3.009	2.661	68.345	36.061	32.284
CATALUÑA	646.956	332.506	314.450	43.499	24.100	19.399	603.457	308.406	295.051
ALICANTE-ALACANT	226.227	110.101	116.126	19.046	10.192	8.854	207.181	99.909	107.272
CASTELLÓN-CASTELLÓ	62.038	32.775	29.263	5.814	3.156	2.658	56.224	29.619	26.605
VALENCIA-VALÈNCIA	281.470	140.039	141.431	25.437	13.726	11.711	256.033	126.313	129.720
COM. VALENCIANA	569.735	282.915	286.820	50.297	27.074	23.223	519.438	255.841	263.597
BADAJOS	94.788	42.173	52.615	12.444	6.380	6.064	82.344	35.793	46.551
CÁCERES	51.156	25.133	26.023	6.395	3.326	3.069	44.761	21.807	22.954
EXTREMADURA	145.944	67.306	78.638	18.839	9.706	9.133	127.105	57.600	69.505
A CORUÑA	109.975	55.005	54.970	7.308	4.120	3.188	102.667	50.885	51.782
LUGO	27.939	14.708	13.231	2.234	1.263	971	25.705	13.445	12.260
OURENSE	30.407	14.918	15.489	2.311	1.296	1.015	28.096	13.622	14.474
PONTEVEDRA	110.466	53.674	56.792	7.994	4.357	3.637	102.472	49.317	53.155
GALICIA	278.787	138.305	140.482	19.847	11.036	8.811	258.940	127.269	131.671
MADRID	544.484	269.449	275.035	47.077	25.388	21.689	497.407	244.061	253.346
MURCIA	154.551	76.207	78.344	15.703	8.246	7.457	138.848	67.961	70.887
NAVARRA	51.944	26.298	25.646	4.984	2.745	2.239	46.960	23.553	23.407
ARABA/ALAVA	26.584	13.182	13.402	2.094	1.044	1.050	24.490	12.138	12.352
BIZKAIA	94.811	48.314	46.497	7.335	4.009	3.326	87.476	44.305	43.171
GIPUZKOA	47.688	23.075	24.613	3.852	2.106	1.746	43.836	20.969	22.867
PAÍS VASCO	169.083	84.571	84.512	13.281	7.159	6.122	155.802	77.412	78.390
LA RIOJA	27.577	14.247	13.330	2.523	1.400	1.123	25.054	12.847	12.207
CEUTA	12.230	5.050	7.180	2.390	1.137	1.253	9.840	3.913	5.927
MELILLA	12.605	5.475	7.130	2.459	1.187	1.272	10.146	4.288	5.858
TOTAL	4.848.723	2.407.907	2.440.816	456.635	241.810	214.825	4.392.088	2.166.097	2.225.991

DICIEMBRE 2012

PARO REGISTRADO SEGÚN SECTOR DE ACTIVIDAD ECONÓMICA POR CC.AA. Y PROVINCIAS

PROVINCIA	TOTAL	AGRICULTURA	INDUSTRIA	CONSTRUCCIÓN	SERVICIOS	SIN EMPLEO ANTERIOR
AUTONOMÍA						
ALMERÍA	79.050	7.599	5.457	15.452	42.868	7.674
CÁDIZ	204.255	7.313	16.390	35.955	111.325	33.272
CÓRDOBA	96.293	6.507	12.300	14.581	50.664	12.241
GRANADA	108.185	6.101	7.776	22.006	60.621	11.681
HUELVA	66.916	9.554	4.678	11.203	35.000	6.481
JAÉN	63.403	8.184	6.718	7.213	32.589	8.699
MÁLAGA	210.872	4.164	12.789	39.468	130.734	23.717
SEVILLA	254.855	13.248	22.885	42.505	147.332	28.885
ANDALUCÍA	1.083.829	62.670	88.993	188.383	611.133	132.650
HUESCA	15.536	1.424	1.824	2.438	8.998	852
TERUEL	10.825	819	1.606	1.942	5.958	500
ZARAGOZA	84.160	3.805	11.951	11.126	51.254	6.024
ARAGÓN	110.521	6.048	15.381	15.506	66.210	7.376
ASTURIAS	103.787	1.434	11.226	16.298	67.146	7.683
ILLES BALEARS	95.835	1.096	4.591	14.794	71.917	3.437
LAS PALMAS	151.107	3.002	7.186	24.025	107.854	9.040
STA. CRUZ DE TENERIFE	133.808	2.870	6.368	25.253	92.302	7.015
CANARIAS	284.915	5.872	13.554	49.278	200.156	16.055
CANTABRIA	56.341	697	5.242	10.043	36.626	3.733
ALBACETE	53.669	4.829	6.830	7.373	30.477	4.160
CIUDAD REAL	69.629	8.116	7.148	10.667	38.325	5.373
CUENCA	21.424	2.651	2.042	3.166	12.304	1.261
GUADALAJARA	24.667	594	2.274	3.372	17.258	1.169
TOLEDO	92.951	6.227	12.679	14.929	54.191	4.925
CASTILLA LA MANCHA	262.340	22.417	30.973	39.507	152.555	16.888
ÁVILA	18.489	1.336	1.319	4.120	9.651	2.063
BURGOS	32.090	1.809	5.006	4.969	17.974	2.332
LEÓN	45.918	1.747	6.515	7.395	25.612	4.649
PALENCIA	15.728	968	1.841	2.384	9.048	1.487
SALAMANCA	35.850	1.192	2.822	5.731	22.014	4.091
SEGOVIA	12.418	1.282	1.191	2.030	6.950	965
SORIA	6.742	518	1.074	944	3.758	448
VALLADOLID	51.201	3.694	5.490	7.467	29.381	5.169
ZAMORA	18.823	1.368	1.605	3.727	10.222	1.901
CASTILLA Y LEÓN	237.259	13.914	26.863	38.767	134.610	23.105
BARCELONA	481.112	4.703	77.178	68.833	307.841	22.557
GIRONA	59.889	1.933	7.243	10.593	37.309	2.811
LLEIDA	31.940	3.488	3.662	5.416	18.052	1.322
TARRAGONA	74.015	2.941	9.116	13.456	45.387	3.115
CATALUÑA	646.956	13.065	97.199	98.298	408.589	29.805
ALICANTE-ALACANT	226.227	6.496	39.112	34.385	130.169	16.065
CASTELLÓN-CASTELLÓ	62.038	2.082	10.415	10.201	35.682	3.658
VALENCIA-VALÈNCIA	281.470	7.580	41.485	39.507	177.739	15.159
COM. VALENCIANA	569.735	16.158	91.012	84.093	343.590	34.882
BADAJOS	94.788	8.836	6.714	11.443	58.485	9.310
CÁCERES	51.156	3.400	4.148	9.868	30.285	3.455
EXTREMADURA	145.944	12.236	10.862	21.311	88.770	12.765
A CORUÑA	109.975	2.729	15.564	19.556	63.371	8.755
LUGO	27.939	1.240	2.778	4.921	16.627	2.373
OURENSE	30.407	1.482	4.349	4.652	17.193	2.731
PONTEVEDRA	110.466	4.004	17.498	16.855	62.946	9.163
GALICIA	278.787	9.455	40.189	45.984	160.137	23.022
MADRID	544.484	4.361	45.213	75.693	396.490	22.727
MURCIA	154.551	10.563	19.508	25.148	88.429	10.903
NAVARRA	51.944	2.115	9.797	6.504	30.740	2.788
ARABA/ALAVA	26.584	755	4.162	3.120	16.398	2.149
BIZKAIA	94.811	1.516	13.221	12.546	58.841	8.687
GIPUZKOA	47.688	624	8.850	4.689	30.275	3.250
PAÍS VASCO	169.083	2.895	26.233	20.355	105.514	14.086
LA RIOJA	27.577	2.706	5.533	3.597	14.175	1.566
CEUTA	12.230	65	426	913	8.399	2.427
MELILLA	12.605	109	260	1.360	8.306	2.570
TOTAL	4.848.723	187.876	543.055	755.832	2.993.492	368.468

DICIEMBRE 2012

PARO REGISTRADO. VARIACIÓN MENSUAL SEGÚN SECTOR DE ACTIVIDAD ECONÓMICA POR CC.AA. Y PROVINCIAS

PROVINCIA AUTONOMÍA	TOTAL	AGRICULTURA	INDUSTRIA	CONSTRUCCIÓN	SERVICIOS	SIN EMPLEO ANTERIOR
ALMERÍA	-2.212	-25	-115	-145	-1.661	-266
CÁDIZ	-3.327	334	254	-41	-2.679	-1.195
CÓRDOBA	-3.531	-695	-237	-500	-1.525	-574
GRANADA	-4.065	-535	-142	-857	-1.953	-578
HUELVA	-90	419	57	95	-430	-231
JAÉN	-7.169	-1.900	-646	-1.482	-2.719	-422
MÁLAGA	-3.178	-348	-134	-672	-1.307	-717
SEVILLA	-3.400	61	378	186	-2.668	-1.357
ANDALUCÍA	-26.972	-2.689	-585	-3.416	-14.942	-5.340
HUESCA	-825	-148	42	33	-712	-40
TERUEL	-291	-25	11	38	-268	-47
ZARAGOZA	201	-94	276	442	-183	-240
ARAGÓN	-915	-267	329	513	-1.163	-327
ASTURIAS	-1.429	58	52	279	-1.640	-178
ILLES BALEARS	-542	2	60	-117	-473	-14
LAS PALMAS	-2.145	31	25	-130	-1.766	-305
STA. CRUZ DE TENERIFE	-1.972	69	-7	110	-1.941	-203
CANARIAS	-4.117	100	18	-20	-3.707	-508
CANTABRIA	523	52	73	256	195	-53
ALBACETE	-43	-98	176	193	-204	-110
CIUDAD REAL	-129	-689	446	372	-143	-115
CUENCA	-42	-79	33	134	-83	-47
GUADALAJARA	-321	-6	-23	79	-311	-60
TOLEDO	-7	-244	319	356	-282	-156
CASTILLA LA MANCHA	-542	-1.116	951	1.134	-1.023	-488
ÁVILA	-250	-69	-4	121	-240	-58
BURGOS	2	23	-3	239	-172	-85
LEÓN	-707	-14	0	241	-678	-256
PALENCIA	-96	0	17	126	-193	-46
SALAMANCA	-221	58	35	210	-409	-115
SEGOVIA	27	64	24	81	-88	-54
SORIA	115	49	81	79	-45	-49
VALLADOLID	-1.449	-60	-121	166	-1.204	-230
ZAMORA	-29	29	-11	273	-240	-80
CASTILLA Y LEÓN	-2.608	80	18	1.536	-3.269	-973
BARCELONA	-4.223	-50	-357	-180	-3.253	-383
GIRONA	-698	25	19	86	-824	-4
LLEIDA	-9	-66	81	202	-227	1
TARRAGONA	-205	48	164	29	-453	7
CATALUÑA	-5.135	-43	-93	137	-4.757	-379
ALICANTE-ALACANT	-2.060	0	-239	-91	-1.334	-396
CASTELLÓN-CASTELLÓ	-322	4	106	21	-324	-129
VALENCIA-VALÈNCIA	-2.822	42	-103	65	-2.225	-601
COM. VALENCIANA	-5.204	46	-236	-5	-3.883	-1.126
BADAJOS	-816	54	20	220	-635	-475
CÁCERES	586	124	171	422	59	-190
EXTREMADURA	-230	178	191	642	-576	-665
A CORUÑA	1.750	161	835	975	-12	-209
LUGO	36	83	7	210	-166	-98
OURENSE	-90	22	57	108	-186	-91
PONTEVEDRA	555	279	360	583	-393	-274
GALICIA	2.251	545	1.259	1.876	-757	-672
MADRID	-9.278	-78	-187	962	-8.062	-1.913
MURCIA	-1.495	98	159	-66	-1.395	-291
NAVARRA	95	-10	295	239	-287	-142
ARABA/ALAVA	-327	-12	43	125	-440	-43
BIZKAIA	-1.174	13	211	158	-1.283	-273
GIPUZKOA	-485	0	201	137	-731	-92
PAÍS VASCO	-1.986	1	455	420	-2.454	-408
LA RIOJA	57	-52	126	91	-33	-75
CEUTA	-1.059	-1	-82	-121	-748	-107
MELILLA	-508	4	-9	-15	-464	-24
TOTAL	-59.094	-3.092	2.794	4.325	-49.438	-13.683

DICIEMBRE 2012

PARO REGISTRADO (COLECTIVO SIN EMPLEO ANTERIOR) SEGÚN TRAMOS DE EDAD. AMBOS SEXOS

PROVINCIA AUTONOMÍA	TOTAL	<20 AÑOS	20-24 AÑOS	25-29 AÑOS	30-44 AÑOS	>44 AÑOS
ALMERÍA	7.674	812	1.832	710	1.434	2.886
CÁDIZ	33.272	3.519	6.358	1.829	5.451	16.115
CÓRDOBA	12.241	1.963	3.689	1.061	1.598	3.930
GRANADA	11.681	1.655	3.467	1.341	1.983	3.235
HUELVA	6.481	1.068	1.633	518	796	2.466
JAÉN	8.699	1.128	2.530	831	1.149	3.061
MÁLAGA	23.717	2.921	5.051	1.648	4.253	9.844
SEVILLA	28.885	4.408	7.239	2.075	4.326	10.837
ANDALUCÍA	132.650	17.474	31.799	10.013	20.990	52.374
HUESCA	852	174	188	95	209	186
TERUEL	500	99	144	51	110	96
ZARAGOZA	6.024	1.305	1.307	561	1.211	1.640
ARAGÓN	7.376	1.578	1.639	707	1.530	1.922
ASTURIAS	7.683	1.036	1.902	908	1.603	2.234
ILLES BALEARS	3.437	792	697	251	631	1.066
LAS PALMAS	9.040	1.106	2.446	610	768	4.110
STA. CRUZ DE TENERIFE	7.015	774	2.031	622	821	2.767
CANARIAS	16.055	1.880	4.477	1.232	1.589	6.877
CANTABRIA	3.733	500	915	386	778	1.154
ALBACETE	4.160	824	902	293	556	1.585
CIUDAD REAL	5.373	1.178	1.283	414	703	1.795
CUENCA	1.261	242	279	107	184	449
GUADALAJARA	1.169	248	296	100	233	292
TOLEDO	4.925	1.009	1.206	351	792	1.567
CASTILLA LA MANCHA	16.888	3.501	3.966	1.265	2.468	5.688
ÁVILA	2.063	351	487	184	396	645
BURGOS	2.332	389	590	268	458	627
LEÓN	4.649	680	1.150	488	921	1.410
PALENCIA	1.487	328	350	140	238	431
SALAMANCA	4.091	654	846	397	737	1.457
SEGOVIA	965	188	224	93	217	243
SORIA	448	107	114	49	65	113
VALLADOLID	5.169	772	1.038	483	1.001	1.875
ZAMORA	1.901	263	405	185	354	694
CASTILLA Y LEÓN	23.105	3.732	5.204	2.287	4.387	7.495
BARCELONA	22.557	4.827	3.724	1.705	4.928	7.373
GIRONA	2.811	505	333	217	690	1.066
LLEIDA	1.322	201	226	122	393	380
TARRAGONA	3.115	597	448	202	749	1.119
CATALUÑA	29.805	6.130	4.731	2.246	6.760	9.938
ALICANTE-ALACANT	16.065	2.261	3.255	1.134	2.811	6.604
CASTELLÓN-CASTELLÓ	3.658	809	791	382	835	841
VALENCIA-VALÈNCIA	15.159	3.419	3.383	1.123	2.473	4.761
COM. VALENCIANA	34.882	6.489	7.429	2.639	6.119	12.206
BADAJOS	9.310	1.896	1.940	607	1.024	3.843
CÁCERES	3.455	742	950	317	388	1.058
EXTREMADURA	12.765	2.638	2.890	924	1.412	4.901
A CORUÑA	8.755	796	1.607	1.021	1.941	3.390
LUGO	2.373	240	531	315	481	806
OURENSE	2.731	286	479	287	544	1.135
PONTEVEDRA	9.163	928	1.614	865	1.946	3.810
GALICIA	23.022	2.250	4.231	2.488	4.912	9.141
MADRID	22.727	4.184	4.706	1.930	4.476	7.431
MURCIA	10.903	1.339	2.252	786	1.986	4.540
NAVARRA	2.788	448	662	329	628	721
ARABA/ALAVA	2.149	262	447	334	653	453
BIZKAIA	8.687	925	1.750	1.029	2.410	2.573
GIPUZKOA	3.250	418	789	392	791	860
PAÍS VASCO	14.086	1.605	2.986	1.755	3.854	3.886
LA RIOJA	1.566	270	365	164	412	355
CEUTA	2.427	667	586	264	490	420
MELILLA	2.570	760	519	182	506	603
TOTAL	368.468	57.273	81.956	30.756	65.531	132.952

DICIEMBRE 2012

PARO REGISTRADO (COLECTIVO SIN EMPLEO ANTERIOR) SEGÚN TRAMOS DE EDAD. HOMBRES

PROVINCIA AUTONOMÍA	TOTAL	<20 AÑOS	20-24 AÑOS	25-29 AÑOS	30-44 AÑOS	>44 AÑOS
ALMERÍA	2.459	448	834	218	359	600
CÁDIZ	7.355	1.826	2.899	634	758	1.238
CÓRDOBA	3.679	1.010	1.521	411	352	385
GRANADA	3.836	862	1.454	443	478	599
HUELVA	1.932	555	723	157	193	304
JAÉN	2.073	543	871	243	200	216
MÁLAGA	6.880	1.578	2.234	571	1.003	1.494
SEVILLA	8.542	2.305	3.221	722	956	1.338
ANDALUCÍA	36.756	9.127	13.757	3.399	4.299	6.174
HUESCA	284	101	88	19	32	44
TERUEL	151	55	59	12	12	13
ZARAGOZA	1.936	691	548	143	233	321
ARAGÓN	2.371	847	695	174	277	378
ASTURIAS	2.644	628	876	340	410	390
ILLES BALEARS	1.263	434	343	65	149	272
LAS PALMAS	2.877	596	1.164	260	219	638
STA. CRUZ DE TENERIFE	2.426	413	1.009	250	248	506
CANARIAS	5.303	1.009	2.173	510	467	1.144
CANTABRIA	1.316	295	448	160	207	206
ALBACETE	1.177	439	372	104	82	180
CIUDAD REAL	1.434	601	458	115	100	160
CUENCA	357	131	102	29	33	62
GUADALAJARA	376	140	119	20	38	59
TOLEDO	1.380	514	491	86	96	193
CASTILLA LA MANCHA	4.724	1.825	1.542	354	349	654
ÁVILA	605	217	211	46	53	78
BURGOS	765	219	264	73	98	111
LEÓN	1.518	396	544	168	203	207
PALENCIA	476	187	144	53	45	47
SALAMANCA	1.240	352	342	142	162	242
SEGOVIA	268	112	77	21	24	34
SORIA	154	66	54	8	5	21
VALLADOLID	1.626	456	483	174	262	251
ZAMORA	501	146	153	62	62	78
CASTILLA Y LEÓN	7.153	2.151	2.272	747	914	1.069
BARCELONA	7.123	2.883	1.909	442	926	963
GIRONA	767	329	154	48	111	125
LLEIDA	377	132	102	28	53	62
TARRAGONA	798	334	198	36	96	134
CATALUÑA	9.065	3.678	2.363	554	1.186	1.284
ALICANTE-ALACANT	4.618	1.299	1.523	360	500	936
CASTELLÓN-CASTELLÓ	1.062	447	339	79	79	118
VALENCIA-VALÈNCIA	4.961	1.942	1.579	363	491	586
COM. VALENCIANA	10.641	3.688	3.441	802	1.070	1.640
BADAJOS	2.450	1.018	764	215	167	286
CÁCERES	1.085	391	376	110	82	126
EXTREMADURA	3.535	1.409	1.140	325	249	412
A CORUÑA	2.803	488	724	365	592	634
LUGO	831	158	255	102	125	191
OURENSE	864	173	209	107	146	229
PONTEVEDRA	2.753	558	746	328	493	628
GALICIA	7.251	1.377	1.934	902	1.356	1.682
MADRID	8.085	2.403	2.297	716	1.119	1.550
MURCIA	2.915	729	1.019	193	307	667
NAVARRA	875	251	294	73	127	130
ARABA/ALAVA	620	145	167	79	127	102
BIZKAIA	3.068	481	888	387	702	610
GIPUZKOA	1.194	255	391	130	208	210
PAÍS VASCO	4.882	881	1.446	596	1.037	922
LA RIOJA	389	149	128	42	36	34
CEUTA	913	330	262	99	128	94
MELILLA	782	387	208	40	66	81
TOTAL	110.863	31.598	36.638	10.091	13.753	18.783

DICIEMBRE 2012

PARO REGISTRADO (COLECTIVO SIN EMPLEO ANTERIOR) SEGÚN TRAMOS DE EDAD. MUJERES

PROVINCIA AUTONOMÍA	TOTAL	<20 AÑOS	20-24 AÑOS	25-29 AÑOS	30-44 AÑOS	>44 AÑOS
ALMERÍA	5.215	364	998	492	1.075	2.286
CÁDIZ	25.917	1.693	3.459	1.195	4.693	14.877
CÓRDOBA	8.562	953	2.168	650	1.246	3.545
GRANADA	7.845	793	2.013	898	1.505	2.636
HUELVA	4.549	513	910	361	603	2.162
JAÉN	6.626	585	1.659	588	949	2.845
MÁLAGA	16.837	1.343	2.817	1.077	3.250	8.350
SEVILLA	20.343	2.103	4.018	1.353	3.370	9.499
ANDALUCÍA	95.894	8.347	18.042	6.614	16.691	46.200
HUESCA	568	73	100	76	177	142
TERUEL	349	44	85	39	98	83
ZARAGOZA	4.088	614	759	418	978	1.319
ARAGÓN	5.005	731	944	533	1.253	1.544
ASTURIAS	5.039	408	1.026	568	1.193	1.844
ILLES BALEARS	2.174	358	354	186	482	794
LAS PALMAS	6.163	510	1.282	350	549	3.472
STA. CRUZ DE TENERIFE	4.589	361	1.022	372	573	2.261
CANARIAS	10.752	871	2.304	722	1.122	5.733
CANTABRIA	2.417	205	467	226	571	948
ALBACETE	2.983	385	530	189	474	1.405
CIUDAD REAL	3.939	577	825	299	603	1.635
CUENCA	904	111	177	78	151	387
GUADALAJARA	793	108	177	80	195	233
TOLEDO	3.545	495	715	265	696	1.374
CASTILLA LA MANCHA	12.164	1.676	2.424	911	2.119	5.034
ÁVILA	1.458	134	276	138	343	567
BURGOS	1.567	170	326	195	360	516
LEÓN	3.131	284	606	320	718	1.203
PALENCIA	1.011	141	206	87	193	384
SALAMANCA	2.851	302	504	255	575	1.215
SEGOVIA	697	76	147	72	193	209
SORIA	294	41	60	41	60	92
VALLADOLID	3.543	316	555	309	739	1.624
ZAMORA	1.400	117	252	123	292	616
CASTILLA Y LEÓN	15.952	1.581	2.932	1.540	3.473	6.426
BARCELONA	15.434	1.944	1.815	1.263	4.002	6.410
GIRONA	2.044	176	179	169	579	941
LLEIDA	945	69	124	94	340	318
TARRAGONA	2.317	263	250	166	653	985
CATALUÑA	20.740	2.452	2.368	1.692	5.574	8.654
ALICANTE-ALACANT	11.447	962	1.732	774	2.311	5.668
CASTELLÓN-CASTELLÓ	2.596	362	452	303	756	723
VALENCIA-VALÈNCIA	10.198	1.477	1.804	760	1.982	4.175
COM. VALENCIANA	24.241	2.801	3.988	1.837	5.049	10.566
BADAJOS	6.860	878	1.176	392	857	3.557
CÁCERES	2.370	351	574	207	306	932
EXTREMADURA	9.230	1.229	1.750	599	1.163	4.489
A CORUÑA	5.952	308	883	656	1.349	2.756
LUGO	1.542	82	276	213	356	615
OURENSE	1.867	113	270	180	398	906
PONTEVEDRA	6.410	370	868	537	1.453	3.182
GALICIA	15.771	873	2.297	1.586	3.556	7.459
MADRID	14.642	1.781	2.409	1.214	3.357	5.881
MURCIA	7.988	610	1.233	593	1.679	3.873
NAVARRA	1.913	197	368	256	501	591
ARABA/ALAVA	1.529	117	280	255	526	351
BIZKAIA	5.619	444	862	642	1.708	1.963
GIPUZKOA	2.056	163	398	262	583	650
PAÍS VASCO	9.204	724	1.540	1.159	2.817	2.964
LA RIOJA	1.177	121	237	122	376	321
CEUTA	1.514	337	324	165	362	326
MELILLA	1.788	373	311	142	440	522
TOTAL	257.605	25.675	45.318	20.665	51.778	114.169

DICIEMBRE 2012

PARO REGISTRADO (EXTRANJEROS) SEGÚN SECTOR DE ACTIVIDAD ECONÓMICA POR CC.AA. Y PROVINCIAS

PROVINCIA	TOTAL	AGRICULTURA	INDUSTRIA	CONSTRUCCIÓN	SERVICIOS	SIN EMPLEO ANTERIOR
AUTONOMÍA						
ALMERÍA	17.306	4.125	755	3.006	7.135	2.285
CÁDIZ	6.158	284	264	750	3.294	1.566
CÓRDOBA	2.671	440	219	264	1.208	540
GRANADA	8.095	1.338	334	1.227	3.818	1.378
HUELVA	4.565	1.866	156	341	1.717	485
JAÉN	2.123	536	109	153	885	440
MÁLAGA	24.546	751	823	4.321	14.670	3.981
SEVILLA	9.160	758	544	971	5.077	1.810
ANDALUCÍA	74.624	10.098	3.204	11.033	37.804	12.485
HUESCA	3.558	824	288	633	1.496	317
TERUEL	2.840	487	370	659	1.154	170
ZARAGOZA	18.431	2.359	1.606	3.780	8.764	1.922
ARAGÓN	24.829	3.670	2.264	5.072	11.414	2.409
ASTURIAS	7.026	323	453	1.336	3.922	992
ILLES BALEARS	21.563	505	681	4.175	14.956	1.246
LAS PALMAS	13.535	254	365	1.974	10.125	817
STA. CRUZ DE TENERIFE	10.528	266	342	1.492	7.823	605
CANARIAS	24.063	520	707	3.466	17.948	1.422
CANTABRIA	5.446	146	272	1.090	3.259	679
ALBACETE	4.515	1.226	413	490	1.899	487
CIUDAD REAL	6.135	1.678	474	959	2.473	551
CUENCA	3.535	841	267	635	1.589	203
GUADALAJARA	5.292	247	377	1.043	3.159	466
TOLEDO	11.918	1.759	1.201	2.446	5.523	989
CASTILLA LA MANCHA	31.395	5.751	2.732	5.573	14.643	2.696
ÁVILA	2.747	201	113	784	975	674
BURGOS	4.920	831	446	1.116	1.920	607
LEÓN	3.735	391	427	723	1.615	579
PALENCIA	1.095	197	62	178	477	181
SALAMANCA	2.376	151	136	446	1.186	457
SEGOVIA	3.186	728	182	714	1.142	420
SORIA	1.509	244	165	300	614	186
VALLADOLID	4.537	1.174	253	760	1.668	682
ZAMORA	1.292	252	86	234	506	214
CASTILLA Y LEÓN	25.397	4.169	1.870	5.255	10.103	4.000
BARCELONA	90.230	2.819	7.585	21.315	48.856	9.655
GIRONA	17.467	1.408	1.456	3.685	9.100	1.818
LLEIDA	10.507	2.404	885	1.866	4.571	781
TARRAGONA	17.621	1.706	1.419	3.825	8.957	1.714
CATALUÑA	135.825	8.337	11.345	30.691	71.484	13.968
ALICANTE-ALACANT	32.876	2.336	1.916	6.261	19.040	3.323
CASTELLÓN-CASTELLÓ	16.133	901	1.559	3.833	8.132	1.708
VALENCIA-VALÈNCIA	32.127	2.276	2.663	5.029	19.095	3.064
COM. VALENCIANA	81.136	5.513	6.138	15.123	46.267	8.095
BADAJOS	2.959	583	154	231	1.560	431
CÁCERES	1.828	364	88	201	883	292
EXTREMADURA	4.787	947	242	432	2.443	723
A CORUÑA	4.974	280	357	722	2.683	932
LUGO	2.069	159	142	361	1.081	326
OURENSE	2.112	164	281	317	947	403
PONTEVEDRA	5.465	419	462	728	2.832	1.024
GALICIA	14.620	1.022	1.242	2.128	7.543	2.685
MADRID	97.066	1.571	5.703	24.825	59.661	5.306
MURCIA	21.486	3.844	1.558	3.238	10.666	2.180
NAVARRA	9.455	1.123	1.244	1.729	4.178	1.181
ARABA/ALAVA	5.786	395	482	1.008	2.770	1.131
BIZKAIA	11.328	520	1.079	1.846	5.523	2.360
GIPUZKOA	5.947	272	621	966	3.098	990
PAÍS VASCO	23.061	1.187	2.182	3.820	11.391	4.481
LA RIOJA	6.256	1.437	754	1.124	2.134	807
CEUTA	1.348	14	37	169	695	433
MELILLA	2.667	74	55	517	1.395	626
TOTAL	612.050	50.251	42.683	120.796	331.906	66.414

ANEXO 2

**CONTRATOS
REGISTRADOS**

NOTA

Las cifras mensuales y acumuladas de contratos no contemplan en su sumatoria el conjunto de contratos de trabajo del servicio del hogar familiar suscritos entre enero y septiembre de 2012. Esta información, se publicará en adenda separada junto a la estadística mensual de contratos en la página web del Servicio Público Estatal de Empleo

DICIEMBRE 2012

CONTRATOS

	MES	VARIACIÓN			
		MENSUAL		ANUAL	
		ABSOLUTA	RELATIVA	ABSOLUTA	RELATIVA
TOTAL CONTRATOS	1.058.501	-93.270	-8,10	-106.964	-9,18
CONTRATOS INDEFINIDOS *	77.366	-22.813	-22,77	11.688	17,80
CONTRATOS TEMPORALES	981.135	-70.457	-6,70	-118.652	-10,79

CONTRATOS POR COMUNIDADES AUTÓNOMAS

COMUNIDADES AUTÓNOMAS	MES	VARIACIÓN			
		MENSUAL		ANUAL	
		ABSOLUTA	RELATIVA	ABSOLUTA	RELATIVA
ANDALUCÍA	330.306	41.253	14,27	-55.632	-14,41
ARAGÓN	24.169	-4.256	-14,97	-803	-3,22
ASTURIAS	17.555	-1.374	-7,26	-1.089	-5,84
ILLES BALEARS	15.191	-6.970	-31,45	738	5,11
CANARIAS	38.982	-8.022	-17,07	-2.011	-4,91
CANTABRIA	9.303	-1.221	-11,60	-1.142	-10,93
CASTILLA LA MANCHA	34.685	-2.832	-7,55	-4.512	-11,51
CASTILLA Y LEÓN	39.253	-4.190	-9,64	-3.370	-7,91
CATALUÑA	143.859	-22.901	-13,73	-15.379	-9,66
COM. VALENCIANA	91.954	-33.766	-26,86	-4.247	-4,41
EXTREMADURA	34.666	-4.741	-12,03	2.322	7,18
GALICIA	44.779	-6.879	-13,32	-2.879	-6,04
MADRID	119.218	-16.751	-12,32	-13.610	-10,25
MURCIA	38.615	-11.289	-22,62	667	1,76
NAVARRA	16.740	-1.125	-6,30	1.621	10,72
PAÍS VASCO	50.749	-5.916	-10,44	-7.248	-12,50
LA RIOJA	5.883	-1.416	-19,40	40	0,68
CEUTA	1.112	-231	-17,20	-267	-19,36
MELILLA	1.085	-458	-29,68	-3	-0,28
EXTRANJERO	397	-185	-31,79	-160	-28,73
TOTAL	1.058.501	-93.270	-8,10	-106.964	-9,18

(*) Incluye contratos convertidos en indefinidos

DICIEMBRE 2012

CONTRATOS INDEFINIDOS (INICIALES Y CONVERSIONES) SEGÚN FOMENTO CONTRATACIÓN INDEFINIDA

TIPO DE CONTRATO	TOTAL	VARIACIÓN			
		MENSUAL		ANUAL	
		ABSOLUTA	RELATIVA	ABSOLUTA	RELATIVA
ORDINARIO (Bonif./no Bonif.)	49.939	-16.299	-24,61	18.910	60,94
PERS. CON DISCAPACIDAD	382	-95	-19,92	288	306,38
CONVERSIÓN	27.043	-6.419	-19,18	7.665	39,56
TOTAL ORDINARIO sin F.C.I.	77.364	-22.813	-22,77	26.863	53,19
F.C.I.		-2	-100,00	-4.510	-100,04
PERS. CON DISCAPACIDAD				-318	-100,00
CONVERSIÓN	2	2		-10.347	-99,98
TOTAL FOMENTO CONTRATACIÓN INDEFINIDA	2	0	0,00	-15.175	-99,99
TOTAL	77.366	-22.813	-22,77	11.688	17,80

CONTRATOS SEGÚN TIPO DE CONTRATACIÓN POR COMUNIDADES AUTÓNOMAS

COMUNIDADES AUTÓNOMAS	TOTAL	INDEFINIDOS					% S/ TOT. NAC.INDF.	TEMPORALES
		TOTAL	ORDINARIOS	F.C.I.	PERS. CON DISCAPACIDAD	CONVERSIÓN		
ANDALUCÍA	330.306	8.340	4.924		40	3.376	10,78	321.966
ARAGÓN	24.169	2.214	1.327		14	873	2,86	21.955
ASTURIAS	17.555	1.297	827		15	455	1,68	16.258
ILLES BALEARS	15.191	1.983	1.255		6	722	2,56	13.208
CANARIAS	38.982	3.950	2.286		19	1.645	5,11	35.032
CANTABRIA	9.303	690	434		8	248	0,89	8.613
CASTILLA LA MANCHA	34.685	2.191	1.341		30	820	2,83	32.494
CASTILLA Y LEÓN	39.253	3.107	1.926		24	1.157	4,02	36.146
CATALUÑA	143.859	15.376	9.781		51	5.544	19,87	128.483
COM. VALENCIANA	91.954	7.080	4.299		40	2.741	9,15	84.874
EXTREMADURA	34.666	1.172	735		10	427	1,51	33.494
GALICIA	44.779	3.670	2.110		21	1.539	4,74	41.109
MADRID	119.218	17.819	12.886		59	4.874	23,03	101.399
MURCIA	38.615	3.194	2.329		25	840	4,13	35.421
NAVARRA	16.740	886	531		3	352	1,15	15.854
PAÍS VASCO	50.749	3.616	2.458		13	1.145	4,67	47.133
LA RIOJA	5.883	516	336		4	176	0,67	5.367
CEUTA	1.112	104	72			32	0,13	1.008
MELILLA	1.085	95	40			55	0,12	990
EXTRANJERO	397	66	42			24	0,09	331
TOTAL	1.058.501	77.366	49.939		382	27.045	100,00	981.135

F.C.I.: Fomento de la contratación indefinida.

DICIEMBRE 2012

EVOLUCIÓN DE LOS CONTRATOS

	AÑO 2011		AÑO 2012		VARIACIÓN ANUAL			
	MES	ACUMULADO	MES	ACUMULADO	MES		ACUMULADO	
					ABSOLUTA	RELATIVA	ABSOLUTA	RELATIVA
ENERO	1.116.019	1.116.019	1.038.601	1.038.601	-77.418	-6,94	-77.418	-6,94
FEBRERO	1.011.418	2.127.437	959.230	1.997.831	-52.188	-5,16	-129.606	-6,09
MARZO	1.154.903	3.282.340	1.026.858	3.024.689	-128.045	-11,09	-257.651	-7,85
ABRIL	1.067.046	4.349.386	1.003.167	4.027.856	-63.879	-5,99	-321.530	-7,39
MAYO	1.288.914	5.638.300	1.204.079	5.231.935	-84.835	-6,58	-406.365	-7,21
JUNIO	1.312.519	6.950.819	1.284.223	6.516.158	-28.296	-2,16	-434.661	-6,25
JULIO	1.349.286	8.300.105	1.352.444	7.868.602	3.158	0,23	-431.503	-5,20
AGOSTO	1.061.303	9.361.408	1.021.755	8.890.357	-39.548	-3,73	-471.051	-5,03
SEPTIEMBRE	1.393.728	10.755.136	1.241.191	10.131.548	-152.537	-10,94	-623.588	-5,80
OCTUBRE	1.294.801	12.049.937	1.427.173	11.558.721	132.372	10,22	-491.216	-4,08
NOVIEMBRE	1.217.830	13.267.767	1.151.771	12.710.492	-66.059	-5,42	-557.275	-4,20
DICIEMBRE	1.165.465	14.433.232	1.058.501	13.768.993	-106.964	-9,18	-664.239	-4,60

EVOLUCIÓN DE LOS CONTRATOS INDEFINIDOS *

	AÑO 2011		AÑO 2012		VARIACIÓN ANUAL			
	MES	ACUMULADO	MES	ACUMULADO	MES		ACUMULADO	
					ABSOLUTA	RELATIVA	ABSOLUTA	RELATIVA
ENERO	102.733	102.733	75.899	75.899	-26.834	-26,12	-26.834	-26,12
FEBRERO	94.363	197.096	74.494	150.393	-19.869	-21,06	-46.703	-23,70
MARZO	111.118	308.214	98.485	248.878	-12.633	-11,37	-59.336	-19,25
ABRIL	96.242	404.456	90.123	339.001	-6.119	-6,36	-65.455	-16,18
MAYO	103.176	507.632	95.978	434.979	-7.198	-6,98	-72.653	-14,31
JUNIO	94.924	602.556	91.516	526.495	-3.408	-3,59	-76.061	-12,62
JULIO	89.911	692.467	91.166	617.661	1.255	1,40	-74.806	-10,80
AGOSTO	66.118	758.585	61.797	679.458	-4.321	-6,54	-79.127	-10,43
SEPTIEMBRE	104.716	863.301	98.002	777.460	-6.714	-6,41	-85.841	-9,94
OCTUBRE	97.265	960.566	130.632	908.092	33.367	34,31	-52.474	-5,46
NOVIEMBRE	83.919	1.044.485	100.179	1.008.271	16.260	19,38	-36.214	-3,47
DICIEMBRE	65.678	1.110.163	77.366	1.085.637	11.688	17,80	-24.526	-2,21

EVOLUCIÓN DE LOS CONTRATOS TEMPORALES

	AÑO 2011		AÑO 2012		VARIACIÓN ANUAL			
	MES	ACUMULADO	MES	ACUMULADO	MES		ACUMULADO	
					ABSOLUTA	RELATIVA	ABSOLUTA	RELATIVA
ENERO	1.013.286	1.013.286	962.702	962.702	-50.584	-4,99	-50.584	-4,99
FEBRERO	917.055	1.930.341	884.736	1.847.438	-32.319	-3,52	-82.903	-4,29
MARZO	1.043.785	2.974.126	928.373	2.775.811	-115.412	-11,06	-198.315	-6,67
ABRIL	970.804	3.944.930	913.044	3.688.855	-57.760	-5,95	-256.075	-6,49
MAYO	1.185.738	5.130.668	1.108.101	4.796.956	-77.637	-6,55	-333.712	-6,50
JUNIO	1.217.595	6.348.263	1.192.707	5.989.663	-24.888	-2,04	-358.600	-5,65
JULIO	1.259.375	7.607.638	1.261.278	7.250.941	1.903	0,15	-356.697	-4,69
AGOSTO	995.185	8.602.823	959.958	8.210.899	-35.227	-3,54	-391.924	-4,56
SEPTIEMBRE	1.289.012	9.891.835	1.143.189	9.354.088	-145.823	-11,31	-537.747	-5,44
OCTUBRE	1.197.536	11.089.371	1.296.541	10.650.629	99.005	8,27	-438.742	-3,96
NOVIEMBRE	1.133.911	12.223.282	1.051.592	11.702.221	-82.319	-7,26	-521.061	-4,26
DICIEMBRE	1.099.787	13.323.069	981.135	12.683.356	-118.652	-10,79	-639.713	-4,80

(*) Incluye contratos convertidos en indefinidos

DICIEMBRE 2012

CONTRATOS INDEFINIDOS POR TIPO DE JORNADA Y MODALIDAD

	TOTAL	VARIACIÓN			
		MENSUAL		ANUAL	
		ABSOLUTA	RELATIVA	ABSOLUTA	RELATIVA
JORNADA A TIEMPO COMPLETO:					
ORDINARIO (Bonif. / No Bonif.)	26.936	-5.916	-18,01	9.225	52,09
FOMENTO DE LA CONTRATACIÓN INDEFINIDA		-1	-100,00	-2.783	-100,00
PERS. CON DISCAPACIDAD (Solo bonificados)	226	-62	-21,53	181	402,22
PERS. CON DISCAPACIDAD F.C.I.				-202	-100,00
CONVERTIDOS EN INDEFINIDOS	16.639	-3.125	-15,81	-3.656	-18,01
TOTAL	43.801	-9.104	-17,21	2.765	6,74
JORNADA A TIEMPO PARCIAL:					
ORDINARIO (Bonif. / No Bonif.)	18.527	-6.966	-27,33	9.541	106,18
FOMENTO DE LA CONTRATACIÓN		-1	-100,00	-1.489	-100,00
PERS. CON DISCAPACIDAD (Solo bonificados)	138	-20	-12,66	98	245,00
PERS. CON DISCAPACIDAD F.C.I.				-104	-100,00
CONVERTIDOS EN INDEFINIDOS	9.662	-2.780	-22,34	887	10,11
TOTAL	28.327	-9.767	-25,64	8.933	46,06
FIJOS DISCONTINUOS:					
ORDINARIO (Bonif. / No Bonif.)	4.476	-3.417	-43,29	144	3,32
FOMENTO DE LA CONTRATACIÓN				-238	-100,00
PERS. CON DISCAPACIDAD (Solo bonificados)	18	-13	-41,94	9	100,00
PERS. CON DISCAPACIDAD F.C.I.				-12	-100,00
CONVERTIDOS EN INDEFINIDOS	744	-512	-40,76	87	13,24
TOTAL	5.238	-3.942	-42,94	-10	-0,19
TOTAL	77.366	-22.813	-22,77	11.688	17,80

CONTRATOS INDEFINIDOS POR MODALIDAD

TIPO DE CONTRATO	TOTAL	VARIACIÓN			
		MENSUAL		ANUAL	
		ABSOLUTA	RELATIVA	ABSOLUTA	RELATIVA
ORDINARIO (Bonif. / No Bonif.)	49.939	-16.299	-24,61	18.910	60,94
FOMENTO DE LA CONTRATACIÓN INDEFINIDA		-2	-100,00	-4.510	-100,00
PERS. CON DISCAPACIDAD (Solo bonificados)	382	-95	-19,92	288	306,38
PERS. CON DISCAPACIDAD F.C.I.				-318	-100,00
CONVERTIDOS EN INDEFINIDOS	27.045	-6.417	-19,18	-2.682	-9,02
TOTAL	77.366	-22.813	-22,77	11.688	17,80

CONVERTIDOS EN INDEFINIDOS SEGÚN CONTRATO DE ORIGEN:

OBRA O SERVICIO	5.272	-1.203	-18,58	10	0,19
EVENTUAL CIRCUNS. PRODUCCIÓN	19.495	-4.860	-19,95	-1.663	-7,86
INTERINIDAD	694	-43	-5,83	-192	-21,67
TEMPORAL PERS. CON DISCAPACIDAD	220	-29	-11,65	-54	-19,71
SUSTITUCIÓN JUBILACIÓN 64 AÑOS	24	1	4,35	-7	-22,58
PRÁCTICAS	645	-188	-22,57	-697	-51,94
RELEVO	525	-17	-3,14	-107	-16,93
FORMACIÓN	144	-74	-33,94	18	14,29
OTROS CONTRATOS	26	-4	-13,33	10	62,50
TOTAL	27.045	-6.417	-19,18	-2.682	-9,02

DICIEMBRE 2012

CONTRATOS INDEFINIDOS POR SEXO, EDAD Y SECTOR DE ACTIVIDAD ECONÓMICA

	TOTAL	VARIACIÓN			
		MENSUAL		ANUAL	
		ABSOLUTA	RELATIVA	ABSOLUTA	RELATIVA
POR SEXO Y EDAD					
HOMBRES					
<25 AÑOS	4.291	-1.335	-23,73	-852	-16,57
25-44 AÑOS	25.811	-6.798	-20,85	674	2,68
>44 AÑOS	7.855	-2.280	-22,50	1.101	16,30
TOTAL	37.957	-10.413	-21,53	923	2,49
MUJERES					
<25 AÑOS	4.543	-1.596	-26,00	-422	-8,50
25-44 AÑOS	25.425	-7.617	-23,05	6.373	33,45
>44 AÑOS	9.441	-3.187	-25,24	4.814	104,04
TOTAL	39.409	-12.400	-23,93	10.765	37,58
AMBOS SEXOS					
<25 AÑOS	8.834	-2.931	-24,91	-1.274	-12,60
25-44 AÑOS	51.236	-14.415	-21,96	7.047	15,95
>44 AÑOS	17.296	-5.467	-24,02	5.915	51,97
TOTAL	77.366	-22.813	-22,77	11.688	17,80
SECTOR					
AGRICULTURA	2.579	-1.805	-41,17	331	14,72
INDUSTRIA	8.157	-857	-9,51	765	10,35
CONSTRUCCIÓN	3.942	-1.540	-28,09	-156	-3,81
SERVICIOS	62.688	-18.611	-22,89	10.748	20,69
TOTAL	77.366	-22.813	-22,77	11.688	17,80

CONTRATOS INDEFINIDOS (CONVERSIONES) POR SEXO, EDAD Y SECTOR DE ACTIVIDAD ECONÓMICA

	TOTAL	VARIACIÓN			
		MENSUAL		ANUAL	
		ABSOLUTA	RELATIVA	ABSOLUTA	RELATIVA
POR SEXO Y EDAD					
HOMBRES					
<25 AÑOS	1.807	-416	-18,71	-606	-25,11
25-44 AÑOS	10.165	-2.282	-18,33	-1.111	-9,85
>44 AÑOS	2.406	-767	-24,17	-11	-0,46
TOTAL	14.378	-3.465	-19,42	-1.728	-10,73
MUJERES					
<25 AÑOS	1.845	-487	-20,88	-638	-25,69
25-44 AÑOS	8.787	-2.040	-18,84	-446	-4,83
>44 AÑOS	2.035	-425	-17,28	130	6,82
TOTAL	12.667	-2.952	-18,90	-954	-7,00
AMBOS SEXOS					
<25 AÑOS	3.652	-903	-19,82	-1.244	-25,41
25-44 AÑOS	18.952	-4.322	-18,57	-1.557	-7,59
>44 AÑOS	4.441	-1.192	-21,16	119	2,75
TOTAL	27.045	-6.417	-19,18	-2.682	-9,02
SECTOR					
AGRICULTURA	552	-225	-28,96	125	29,27
INDUSTRIA	3.665	-456	-11,07	-150	-3,93
CONSTRUCCIÓN	1.398	-704	-33,49	-383	-21,50
SERVICIOS	21.430	-5.032	-19,02	-2.274	-9,59
TOTAL	27.045	-6.417	-19,18	-2.682	-9,02

DICIEMBRE 2012

CONTRATOS INDEFINIDOS SEGÚN MODALIDAD POR EDAD, SEXO Y SECTOR DE ACTIVIDAD ECONÓMICA

TIPO DE CONTRATO	TOTAL		EDAD DEL TRABAJADOR				
	MES	%	< 20	20 - 24	25 - 29	30 - 44	> =45
ORDINARIO (Bonif. / No Bonif.)	49.939	64,55	709	4.443	8.005	24.082	12.700
FOMENTO DE LA CONTRATACIÓN INDEFINIDA							
PERS. CON DISCAPACIDAD (Sólo bonificados)	382	0,49	1	29	25	172	155
PERS. CON DISCAPACIDAD F.C.I.							
CONVERTIDOS EN INDEFINIDOS	27.045	34,96	306	3.346	5.627	13.325	4.441
TOTAL	77.366	100,00	1.016	7.818	13.657	37.579	17.296

CONVERTIDOS EN INDEFINIDOS SEGÚN CONTRATO DE ORIGEN:

OBRA O SERVICIO	5.272	19,49	15	376	987	2.752	1.142
EVENTUAL CIRCUNS. PRODUCCIÓN	19.495	72,08	262	2.562	3.992	9.691	2.988
INTERINIDAD	694	2,57	7	84	145	355	103
TEMPORAL PERS. CON DISCAPACIDAD	220	0,81		11	28	91	90
SUSTITUCIÓN JUBILACIÓN 64 AÑOS	24	0,09		1	5	11	7
PRÁCTICAS	645	2,38	7	192	348	95	3
RELEVO	525	1,94		18	93	310	104
FORMACIÓN	144	0,53	14	102	27	1	
OTROS CONTRATOS	26	0,10	1		2	19	4
TOTAL	27.045	100,00	306	3.346	5.627	13.325	4.441

TIPO DE CONTRATO	TOTAL	SEXO		SECTOR DE ACTIVIDAD ECONÓMICA			
		HOMBRES	MUJERES	AGRICULTURA	INDUSTRIA	CONSTRUCCIÓN	SERVICIOS
ORDINARIO (Bonif. / No Bonif.)	49.939	23.362	26.577	2.020	4.454	2.528	40.937
FOMENTO DE LA CONTRATACIÓN INDEFINIDA							
PERS. CON DISCAPACIDAD (Sólo bonificados)	382	217	165	7	38	16	321
PERS. CON DISCAPACIDAD F.C.I.							
CONVERTIDOS EN INDEFINIDOS	27.045	14.378	12.667	552	3.665	1.398	21.430
TOTAL	77.366	37.957	39.409	2.579	8.157	3.942	62.688

CONVERTIDOS EN INDEFINIDOS SEGÚN CONTRATO DE ORIGEN:

OBRA O SERVICIO	5.272	2.998	2.274	255	823	729	3.465
EVENTUAL CIRCUNS. PRODUCCIÓN	19.495	10.128	9.367	288	2.273	610	16.324
INTERINIDAD	694	298	396	4	137	7	546
TEMPORAL PERS. CON DISCAPACIDAD	220	156	64	1	28	1	190
SUSTITUCIÓN JUBILACIÓN 64 AÑOS	24	20	4		6	1	17
PRÁCTICAS	645	329	316		144	32	469
RELEVO	525	359	166	3	237	11	274
FORMACIÓN	144	77	67	1	17	7	119
OTROS CONTRATOS	26	13	13				26
TOTAL	27.045	14.378	12.667	552	3.665	1.398	21.430

DICIEMBRE 2012

CONTRATOS TEMPORALES POR TIPO DE JORNADA Y MODALIDAD

	TOTAL	VARIACIÓN			
		MENSUAL		ANUAL	
		ABSOLUTA	RELATIVA	ABSOLUTA	RELATIVA
JORNADA A TIEMPO COMPLETO:					
OBRA O SERVICIO	299.076	-40.305	-11,88	-49.500	-14,20
EVENTUALES CIRCUNSTANCIAS DE LA PRODUCCIÓN	290.544	18.373	6,75	-55.266	-15,98
INTERNIDAD	67.219	-3.747	-5,28	-26.438	-28,23
JUBILACIÓN ESPECIAL 64 AÑOS	305	48	18,68	133	77,33
RELEVO	1.612	573	55,15	550	51,79
TEMPORAL PERS. CON DISCAPACIDAD	577	-179	-23,68	-41	-6,63
PRÁCTICAS	1.624	-688	-29,76	-465	-22,26
FORMACIÓN	4.820	-1.150	-19,26	953	24,64
OTROS CONTRATOS	5.783	736	14,58	1.129	24,26
TOTAL	671.560	-26.339	-3,77	-128.945	-16,11
JORNADA A TIEMPO PARCIAL:					
OBRA O SERVICIO	107.429	-30.950	-22,37	7.499	7,50
EVENTUALES CIRCUNSTANCIAS DE LA PRODUCCIÓN	157.688	-13.586	-7,93	5.700	3,75
INTERNIDAD	36.588	-1.876	-4,88	-6.466	-15,02
RELEVO	1.347	482	55,72	706	110,14
JUBILACIÓN PARCIAL	5.515	2.225	67,63	2.881	109,38
TEMPORAL PERS. CON DISCAPACIDAD	486	-47	-8,82	54	12,50
PRÁCTICAS	508	-362	-41,61	-72	-12,41
OTROS CONTRATOS	14	-4	-22,22	-9	-39,13
TOTAL	309.575	-44.118	-12,47	10.293	3,44
TOTAL	981.135	-70.457	-6,70	-118.652	-10,79

CONTRATOS TEMPORALES POR MODALIDAD

TIPO DE CONTRATO	TOTAL	VARIACIÓN			
		MENSUAL		ANUAL	
		ABSOLUTA	RELATIVA	ABSOLUTA	RELATIVA
OBRA O SERVICIO	406.505	-71.255	-14,91	-42.001	-9,36
EVENTUALES CIRCUNSTANCIAS DE LA PRODUCCIÓN	448.232	4.787	1,08	-49.566	-9,96
INTERNIDAD	103.807	-5.623	-5,14	-32.904	-24,07
JUBILACIÓN ESPECIAL 64 AÑOS	305	48	18,68	133	77,33
RELEVO	2.959	1.055	55,41	1.256	73,75
JUBILACIÓN PARCIAL	5.515	2.225	67,63	2.881	109,38
TEMPORAL PERS. CON DISCAPACIDAD	1.063	-226	-17,53	13	1,24
PRÁCTICAS	2.132	-1.050	-33,00	-537	-20,12
FORMACIÓN	4.820	-1.150	-19,26	953	24,64
OTROS CONTRATOS	5.797	732	14,45	1.120	23,95
TOTAL	981.135	-70.457	-6,70	-118.652	-10,79

CONTRATOS FORMATIVOS

TIPO DE CONTRATO	TOTAL	VARIACIÓN			
		MENSUAL		ANUAL	
		ABSOLUTA	RELATIVA	ABSOLUTA	RELATIVA
PRÁCTICAS	2.132	-1.050	-33,00	-537	-20,12
FORMACIÓN	4.820	-1.150	-19,26	953	24,64
TOTAL	6.952	-2.200	-24,04	416	6,36

EVOLUCIÓN DE LOS CONTRATOS

AÑO 2008	INDEFINIDOS												TEMPORALES			
	TOTAL	VARIACIÓN RELATIVA		TOTAL	% SOBRE TOTAL CONT.	VARIACIÓN RELATIVA		TOTAL	% SOBRE TOTAL CONT.	VARIACIÓN RELATIVA		TOTAL	% SOBRE TOTAL CONT.	VARIACIÓN RELATIVA		
		MENSUAL	ANUAL			MENSUAL	ANUAL			MENSUAL	ANUAL					
ENERO	1.581.360	25,37	-4,34	196.763	12,44%	46,28	-22,97	1.384.597	87,56%	22,88	-0,94					
FEBRERO	1.427.302	-9,74	1,35	186.135	13,04%	-5,40	5,83	1.241.167	86,96%	-10,36	0,71					
MARZO	1.285.644	-9,92	-17,82	168.133	13,08%	-9,67	-12,96	1.117.511	86,92%	-9,96	-18,51					
ABRIL	1.459.666	13,54	5,32	189.283	12,97%	12,58	12,05	1.270.383	87,03%	13,68	4,38					
MAYO	1.384.915	-5,12	-14,80	164.464	11,88%	-13,11	-13,61	1.220.451	88,12%	-3,93	-14,96					
JUNIO	1.419.348	2,49	-10,29	153.986	10,85%	-6,37	-13,63	1.265.362	89,15%	3,68	-9,86					
JULIO	1.626.466	14,59	-7,32	160.363	9,86%	4,14	-11,32	1.466.103	90,14%	15,86	-6,86					
AGOSTO	1.049.939	-35,45	-18,42	97.584	9,29%	-39,15	-23,51	952.355	90,71%	-35,04	-17,86					
SEPTIEMBRE	1.501.595	43,02	-5,91	173.481	11,55%	77,78	-9,78	1.328.114	88,45%	39,46	-5,38					
OCTUBRE	1.584.811	5,54	-17,09	180.229	11,37%	3,89	-22,68	1.404.582	88,63%	5,76	-16,31					
NOVIEMBRE	1.162.614	-26,64	-26,97	129.123	11,11%	-28,36	-32,05	1.033.491	88,89%	-26,42	-26,28					
DICIEMBRE	1.117.577	-3,87	-11,40	103.061	9,22%	-20,18	-23,38	1.014.516	90,78%	-1,84	-9,97					
AÑO 2009																
ENERO	1.125.773	0,73	-28,81	119.201	10,59%	15,66	-39,42	1.006.572	89,41%	-0,78	-27,30					
FEBRERO	1.016.678	-9,69	-28,77	115.683	11,38%	-2,95	-37,85	900.995	88,62%	-10,49	-27,41					
MARZO	1.061.112	4,37	-17,46	121.228	11,42%	4,79	-27,90	939.884	88,58%	4,32	-15,89					
ABRIL	1.031.420	-2,80	-29,34	111.474	10,81%	-8,05	-41,11	919.946	89,19%	-2,12	-27,59					
MAYO	1.110.014	7,62	-19,85	109.097	9,83%	-2,13	-33,67	1.000.917	90,17%	8,80	-17,99					
JUNIO	1.274.698	14,84	-10,19	107.735	8,45%	-1,25	-30,04	1.166.963	91,55%	16,59	-7,78					
JULIO	1.403.023	10,07	-13,74	111.143	7,92%	3,16	-30,69	1.291.880	92,08%	10,70	-11,88					
AGOSTO	944.823	-32,66	-10,01	68.735	7,27%	-38,16	-29,56	876.088	92,73%	-32,19	-8,01					
SEPTIEMBRE	1.354.836	43,40	-9,77	128.374	9,48%	86,77	-26,00	1.226.462	90,52%	39,99	-7,65					
OCTUBRE	1.357.868	0,22	-14,32	126.497	9,32%	-1,46	-29,81	1.231.371	90,68%	0,40	-12,33					
NOVIEMBRE	1.204.027	-11,33	3,56	107.420	8,92%	-15,08	-16,81	1.096.607	91,08%	-10,94	6,11					
DICIEMBRE	1.137.565	-5,52	1,79	85.827	7,54%	-20,10	-16,72	1.051.738	92,46%	-4,09	3,67					
AÑO 2010																
ENERO	1.050.233	-7,68	-6,71	94.595	9,01%	10,22	-20,64	955.638	90,99%	-9,14	-5,06					
FEBRERO	1.028.222	-2,10	1,14	101.211	9,84%	6,99	-12,51	927.011	90,16%	-3,00	2,89					
MARZO	1.189.327	15,67	12,08	117.934	9,92%	16,52	-2,72	1.071.393	90,08%	15,58	13,99					
ABRIL	1.078.509	-9,32	4,57	102.973	9,55%	-12,69	-7,63	975.536	90,45%	-8,95	6,04					
MAYO	1.182.100	9,61	6,49	108.264	9,16%	5,14	-0,76	1.073.836	90,84%	10,08	7,29					
JUNIO	1.297.611	9,77	1,80	98.754	7,61%	-8,78	-8,34	1.198.857	92,39%	11,64	2,73					
JULIO	1.397.265	7,68	-0,41	95.823	6,86%	-2,97	-13,78	1.301.442	93,14%	8,56	0,74					
AGOSTO	1.010.216	-27,70	6,92	66.846	6,62%	-30,24	-2,75	943.370	93,38%	-27,51	7,68					
SEPTIEMBRE	1.390.283	37,62	2,62	122.090	8,78%	82,64	-4,90	1.268.193	91,22%	34,43	3,40					
OCTUBRE	1.346.087	-3,18	-0,87	118.422	8,80%	-3,00	-6,38	1.227.665	91,20%	-3,20	-0,30					
NOVIEMBRE	1.257.479	-6,58	4,44	108.131	8,60%	-8,69	0,66	1.149.348	91,40%	-6,38	4,81					
DICIEMBRE	1.189.818	-5,38	4,59	93.171	7,83%	-13,84	8,56	1.096.647	92,17%	-4,59	4,27					
AÑO 2011																
ENERO	1.116.019	-6,20	6,26	102.733	9,21%	10,26	8,60	1.013.286	90,79%	-7,60	6,03					
FEBRERO	1.011.418	-9,37	-1,63	94.363	9,33%	-8,15	-6,77	917.055	90,67%	-9,50	-1,07					
MARZO	1.154.903	14,19	-2,89	111.118	9,62%	17,76	-5,78	1.043.785	90,38%	13,82	-2,58					
ABRIL	1.067.046	-7,61	-1,06	96.242	9,02%	-13,39	-6,54	970.804	90,98%	-6,99	-0,49					
MAYO	1.288.914	20,79	9,04	103.176	8,00%	7,20	-4,70	1.185.738	92,00%	22,14	10,42					
JUNIO	1.312.519	1,83	1,15	94.924	7,23%	-8,00	-3,88	1.217.595	92,77%	2,69	1,56					
JULIO	1.349.286	2,80	-3,43	89.911	6,66%	-5,28	-6,17	1.259.375	93,34%	3,43	-3,23					
AGOSTO	1.061.303	-21,34	5,06	66.118	6,23%	-26,46	-1,09	995.185	93,77%	-20,98	5,49					
SEPTIEMBRE	1.393.728	31,32	0,25	104.716	7,51%	58,38	-14,23	1.289.012	92,49%	29,52	1,64					
OCTUBRE	1.294.801	-7,10	-3,81	97.265	7,51%	-7,12	-17,87	1.197.536	92,49%	-7,10	-2,45					
NOVIEMBRE	1.217.830	-5,94	-3,15	83.919	6,89%	-13,72	-22,39	1.133.911	93,11%	-5,31	-1,34					
DICIEMBRE	1.165.465	-4,30	-2,05	65.678	5,64%	-21,74	-29,51	1.099.787	94,36%	-3,01	0,29					
AÑO 2012																
ENERO	1.038.601	-10,89	-6,94	75.899	7,31%	15,56	-26,12	962.702	92,69%	-12,46	-4,99					
FEBRERO	959.230	-7,64	-5,16	74.494	7,77%	-1,85	-21,06	884.736	92,23%	-8,10	-3,52					
MARZO	1.026.858	7,05	-11,09	98.485	9,59%	32,21	-11,37	928.373	90,41%	4,93	-11,06					
ABRIL	1.003.167	-2,31	-5,99	90.123	8,98%	-8,49	-6,36	913.044	91,02%	-1,65	-5,95					
MAYO	1.204.079	20,03	-6,58	95.978	7,97%	6,50	-6,98	1.108.101	92,03%	21,36	-6,55					
JUNIO	1.284.223	6,66	-2,16	91.516	7,13%	-4,65	-3,59	1.192.707	92,87%	7,64	-2,04					
JULIO	1.352.444	5,31	0,23	91.166	6,74%	-0,38	1,40	1.261.278	93,26%	5,75	0,15					
AGOSTO	1.021.755	-24,45	-3,73	61.797	6,05%	-32,21	-6,54	959.958	93,95%	-23,89	-3,54					
SEPTIEMBRE	1.241.191	21,48	-10,94	98.002	7,90%	58,59	-6,41	1.143.189	92,10%	19,09	-11,31					
OCTUBRE	1.427.173	14,98	10,22	130.632	9,15%	33,30	34,31	1.296.541	90,85%	13,41	8,27					
NOVIEMBRE	1.151.771	-19,30	-5,42	100.179	8,70%	-23,31	19,38	1.051.592	91,30%	-18,89	-7,26					
DICIEMBRE	1.058.501	-8,10	-9,18	77.366	7,31%	-22,77	17,80	981.135	92,69%	-6,70	-10,79					

DICIEMBRE 2012

PERSONAS CONTRATADAS SEGÚN SEXO POR TIPO DE CONTRATO

	AMBOS SEXOS			HOMBRES			MUJERES		
	CONTRATOS	PERSONAS	MEDIA	CONTRATOS	PERSONAS	MEDIA	CONTRATOS	PERSONAS	MEDIA
TOTAL CONTRATOS	1.058.501	806.646	1,31	576.230	434.633	1,33	482.271	372.013	1,30
INDEFINIDOS	77.366	75.871	1,02	37.957	37.472	1,01	39.409	38.399	1,03
TEMPORALES	981.135	732.952	1,34	538.273	398.209	1,35	442.862	334.743	1,32
OBRA O SERVICIO	406.505	325.047	1,25	256.615	201.591	1,27	149.890	123.456	1,21
EVENTUAL CC PRODUCCION	448.232	341.827	1,31	239.530	177.692	1,35	208.702	164.135	1,27
INTERINIDAD	103.807	70.327	1,48	29.504	20.649	1,43	74.303	49.678	1,50
TEMPORAL PERS. CON DISCAPACIDAD	1.063	1.035	1,03	645	630	1,02	418	405	1,03
RELEVO	2.959	2.949	1,00	1.869	1.865	1,00	1.090	1.084	1,01
JUBILACION PARCIAL	5.515	5.467	1,01	4.218	4.189	1,01	1.297	1.278	1,01
SUSTITUCION POR JUBILACION 64 AÑOS	305	304	1,00	175	174	1,01	130	130	1,00
PRACTICAS	2.132	2.124	1,00	1.033	1.031	1,00	1.099	1.093	1,01
FORMACION	4.820	4.810	1,00	2.359	2.355	1,00	2.461	2.455	1,00
OTROS CONTRATOS	5.797	3.962	1,46	2.325	1.650	1,41	3.472	2.312	1,50

DICIEMBRE 2012

CONTRATOS POR CC.AA. Y PROVINCIAS

PROVINCIA AUTONOMÍA	TOTAL	VARIACIÓN			
		MENSUAL		ANUAL	
		ABSOLUTA	RELATIVA	ABSOLUTA	RELATIVA
ALMERÍA	15.456	-6.772	-30,47	192	1,26
CÁDIZ	29.296	-3.662	-11,11	-1.947	-6,23
CÓRDOBA	48.689	11.377	30,49	-5.930	-10,86
GRANADA	36.208	8.469	30,53	-1.245	-3,32
HUELVA	16.708	-7.703	-31,56	352	2,15
JAÉN	81.610	52.704	182,33	-39.267	-32,49
MÁLAGA	42.062	-800	-1,87	-5.552	-11,66
SEVILLA	60.277	-12.360	-17,02	-2.235	-3,58
ANDALUCÍA	330.306	41.253	14,27	-55.632	-14,41
HUESCA	4.174	179	4,48	265	6,78
TERUEL	1.965	-236	-10,72	-292	-12,94
ZARAGOZA	18.030	-4.199	-18,89	-776	-4,13
ARAGÓN	24.169	-4.256	-14,97	-803	-3,22
ASTURIAS	17.555	-1.374	-7,26	-1.089	-5,84
ILLES BALEARS	15.191	-6.970	-31,45	738	5,11
LAS PALMAS	21.200	-4.566	-17,72	-939	-4,24
STA. CRUZ DE TENERIFE	17.782	-3.456	-16,27	-1.072	-5,69
CANARIAS	38.982	-8.022	-17,07	-2.011	-4,91
CANTABRIA	9.303	-1.221	-11,60	-1.142	-10,93
ALBACETE	7.171	-1.243	-14,77	-483	-6,31
CIUDAD REAL	9.256	476	5,42	-1.852	-16,67
CUENCA	2.739	-284	-9,39	-174	-5,97
GUADALAJARA	5.226	-1.067	-16,96	-231	-4,23
TOLEDO	10.293	-714	-6,49	-1.772	-14,69
CASTILLA LA MANCHA	34.685	-2.832	-7,55	-4.512	-11,51
ÁVILA	2.363	-22	-0,92	-38	-1,58
BURGOS	6.281	-666	-9,59	-1.166	-15,66
LEÓN	6.342	-463	-6,80	-432	-6,38
PALENCIA	2.986	-223	-6,95	-408	-12,02
SALAMANCA	5.306	-496	-8,55	-102	-1,89
SEGOVIA	2.983	-311	-9,44	199	7,15
SORIA	1.180	-241	-16,96	-195	-14,18
VALLADOLID	9.620	-1.453	-13,12	-1.021	-9,59
ZAMORA	2.192	-315	-12,56	-207	-8,63
CASTILLA Y LEÓN	39.253	-4.190	-9,64	-3.370	-7,91
BARCELONA	113.694	-15.436	-11,95	-11.377	-9,10
GIRONA	10.660	-1.357	-11,29	-534	-4,77
LLEIDA	7.115	-250	-3,39	348	5,14
TARRAGONA	12.390	-5.858	-32,10	-3.816	-23,55
CATALUÑA	143.859	-22.901	-13,73	-15.379	-9,66
ALICANTE-ALACANT	27.322	-8.610	-23,96	-191	-0,69
CASTELLÓN-CASTELLÓ	11.619	-7.436	-39,02	-714	-5,79
VALENCIA-VALENCIA	53.013	-17.720	-25,05	-3.342	-5,93
COM. VALENCIANA	91.954	-33.766	-26,86	-4.247	-4,41
BADAJOS	25.928	-2.037	-7,28	1.850	7,68
CÁCERES	8.738	-2.704	-23,63	472	5,71
EXTREMADURA	34.666	-4.741	-12,03	2.322	7,18
A CORUÑA	19.373	-3.045	-13,58	-1.062	-5,20
LUGO	4.292	-620	-12,62	-32	-0,74
OURENSE	3.666	-166	-4,33	-390	-9,62
PONTEVEDRA	17.448	-3.048	-14,87	-1.395	-7,40
GALICIA	44.779	-6.879	-13,32	-2.879	-6,04
MADRID	119.218	-16.751	-12,32	-13.610	-10,25
MURCIA	38.615	-11.289	-22,62	667	1,76
NAVARRA	16.740	-1.125	-6,30	1.621	10,72
ARABA/ALAVA	7.916	-2.158	-21,42	-1.219	-13,34
BIZKAIA	28.259	-2.748	-8,86	-5.020	-15,08
GIPUZKOA	14.574	-1.010	-6,48	-1.009	-6,48
PAÍS VASCO	50.749	-5.916	-10,44	-7.248	-12,50
LA RIOJA	5.883	-1.416	-19,40	40	0,68
CEUTA	1.112	-231	-17,20	-267	-19,36
MELILLA	1.085	-458	-29,68	-3	-0,28
EXTRANJERO	397	-185	-31,79	-160	-28,73
TOTAL	1.058.501	-93.270	-8,10	-106.964	-9,18

DICIEMBRE 2012

CONTRATOS INDEFINIDOS POR CC.AA. Y PROVINCIAS *

PROVINCIA AUTONOMÍA	TOTAL	VARIACIÓN			
		MENSUAL		ANUAL	
		ABSOLUTA	RELATIVA	ABSOLUTA	RELATIVA
ALMERÍA	615	-289	-31,97	84	15,82
CÁDIZ	1.068	-448	-29,55	173	19,33
CÓRDOBA	681	-223	-24,67	-15	-2,16
GRANADA	1.000	-66	-6,19	371	58,98
HUELVA	328	-156	-32,23	-29	-8,12
JAÉN	819	158	23,90	86	11,73
MÁLAGA	1.927	-695	-26,51	24	1,26
SEVILLA	1.902	-1.145	-37,58	-49	-2,51
ANDALUCÍA	8.340	-2.864	-25,56	645	8,38
HUESCA	393	-44	-10,07	60	18,02
TERUEL	131	-38	-22,49	-41	-23,84
ZARAGOZA	1.690	-356	-17,40	464	37,85
ARAGÓN	2.214	-438	-16,52	483	27,90
ASTURIAS	1.297	-270	-17,23	229	21,44
ILLES BALEARS	1.983	-805	-28,87	488	32,64
LAS PALMAS	2.113	-693	-24,70	371	21,30
STA. CRUZ DE TENERIFE	1.837	-415	-18,43	370	25,22
CANARIAS	3.950	-1.108	-21,91	741	23,09
CANTABRIA	690	-223	-24,42	35	5,34
ALBACETE	480	-92	-16,08	1	0,21
CIUDAD REAL	413	-140	-25,32	30	7,83
CUENCA	239	-76	-24,13	32	15,46
GUADALAJARA	298	-93	-23,79	62	26,27
TOLEDO	761	-125	-14,11	145	23,54
CASTILLA LA MANCHA	2.191	-526	-19,36	270	14,06
ÁVILA	144	-79	-35,43	0	0,00
BURGOS	491	-145	-22,80	-8	-1,60
LEÓN	618	-122	-16,49	146	30,93
PALENCIA	204	-73	-26,35	-42	-17,07
SALAMANCA	445	-159	-26,32	25	5,95
SEGOVIA	250	-29	-10,39	79	46,20
SORIA	102	-97	-48,74	-40	-28,17
VALLADOLID	687	-349	-33,69	21	3,15
ZAMORA	166	-91	-35,41	-26	-13,54
CASTILLA Y LEÓN	3.107	-1.144	-26,91	155	5,25
BARCELONA	12.066	-3.536	-22,66	1.697	16,37
GIRONA	1.376	-415	-23,17	-57	-3,98
LLEIDA	832	-108	-11,49	188	29,19
TARRAGONA	1.102	-424	-27,79	-49	-4,26
CATALUÑA	15.376	-4.483	-22,57	1.779	13,08
ALICANTE-ALACANT	2.504	-662	-20,91	551	28,21
CASTELLÓN-CASTELLÓ	802	-1.078	-57,34	107	15,40
VALENCIA-VALENCIA	3.774	-2.071	-35,43	728	23,90
COM. VALENCIANA	7.080	-3.811	-34,99	1.386	24,34
BADAJOS	790	-105	-11,73	146	22,67
CÁCERES	382	-119	-23,75	33	9,46
EXTREMADURA	1.172	-224	-16,05	179	18,03
A CORUÑA	1.560	-312	-16,67	353	29,25
LUGO	537	-73	-11,97	138	34,59
OURENSE	314	-105	-25,06	-3	-0,95
PONTEVEDRA	1.259	-377	-23,04	287	29,53
GALICIA	3.670	-867	-19,11	775	26,77
MADRID	17.819	-4.752	-21,05	2.724	18,05
MURCIA	3.194	-516	-13,91	815	34,26
NAVARRA	886	-168	-15,94	10	1,14
ARABA/ALAVA	518	-181	-25,89	-14	-2,63
BIZKAIA	1.916	-294	-13,30	450	30,70
GIPUZKOA	1.182	33	2,87	397	50,57
PAÍS VASCO	3.616	-442	-10,89	833	29,93
LA RIOJA	516	-166	-24,34	89	20,84
CEUTA	104	9	9,47	24	30,00
MELILLA	95	-39	-29,10	7	7,95
EXTRANJERO	66	24	57,14	21	46,67
TOTAL	77.366	-22.813	-22,77	11.688	17,80

(*) Incluye contratos convertidos en indefinidos

DICIEMBRE 2012

CONTRATOS TEMPORALES POR CC.AA. Y PROVINCIAS

PROVINCIA AUTONOMÍA	TOTAL	VARIACIÓN			
		MENSUAL		ANUAL	
		ABSOLUTA	RELATIVA	ABSOLUTA	RELATIVA
ALMERÍA	14.841	-6.483	-30,40	108	0,73
CÁDIZ	28.228	-3.214	-10,22	-2.120	-6,99
CÓRDOBA	48.008	11.600	31,86	-5.915	-10,97
GRANADA	35.208	8.535	32,00	-1.616	-4,39
HUELVA	16.380	-7.547	-31,54	381	2,38
JAÉN	80.791	52.546	186,04	-39.353	-32,75
MÁLAGA	40.135	-105	-0,26	-5.576	-12,20
SEVILLA	58.375	-11.215	-16,12	-2.186	-3,61
ANDALUCÍA	321.966	44.117	15,88	-56.277	-14,88
HUESCA	3.781	223	6,27	205	5,73
TERUEL	1.834	-198	-9,74	-251	-12,04
ZARAGOZA	16.340	-3.843	-19,04	-1.240	-7,05
ARAGÓN	21.955	-3.818	-14,81	-1.286	-5,53
ASTURIAS	16.258	-1.104	-6,36	-1.318	-7,50
ILLES BALEARS	13.208	-6.165	-31,82	250	1,93
LAS PALMAS	19.087	-3.873	-16,87	-1.310	-6,42
STA. CRUZ DE TENERIFE	15.945	-3.041	-16,02	-1.442	-8,29
CANARIAS	35.032	-6.914	-16,48	-2.752	-7,28
CANTABRIA	8.613	-998	-10,38	-1.177	-12,02
ALBACETE	6.691	-1.151	-14,68	-484	-6,75
CIUDAD REAL	8.843	616	7,49	-1.882	-17,55
CUENCA	2.500	-208	-7,68	-206	-7,61
GUADALAJARA	4.928	-974	-16,50	-293	-5,61
TOLEDO	9.532	-589	-5,82	-1.917	-16,74
CASTILLA LA MANCHA	32.494	-2.306	-6,63	-4.782	-12,83
ÁVILA	2.219	57	2,64	-38	-1,68
BURGOS	5.790	-521	-8,26	-1.158	-16,67
LEÓN	5.724	-341	-5,62	-578	-9,17
PALENCIA	2.782	-150	-5,12	-366	-11,63
SALAMANCA	4.861	-337	-6,48	-127	-2,55
SEGOVIA	2.733	-282	-9,35	120	4,59
SORIA	1.078	-144	-11,78	-155	-12,57
VALLADOLID	8.933	-1.104	-11,00	-1.042	-10,45
ZAMORA	2.026	-224	-9,96	-181	-8,20
CASTILLA Y LEÓN	36.146	-3.046	-7,77	-3.525	-8,89
BARCELONA	101.628	-11.900	-10,48	-13.074	-11,40
GIRONA	9.284	-942	-9,21	-477	-4,89
LLEIDA	6.283	-142	-2,21	160	2,61
TARRAGONA	11.288	-5.434	-32,50	-3.767	-25,02
CATALUÑA	128.483	-18.418	-12,54	-17.158	-11,78
ALICANTE-ALACANT	24.818	-7.948	-24,26	-742	-2,90
CASTELLÓN-CASTELLO	10.817	-6.358	-37,02	-821	-7,05
VALENCIA-VALENCIA	49.239	-15.649	-24,12	-4.070	-7,63
COM. VALENCIANA	84.874	-29.955	-26,09	-5.633	-6,22
BADAJOS	25.138	-1.932	-7,14	1.704	7,27
CÁCERES	8.356	-2.585	-23,63	439	5,55
EXTREMADURA	33.494	-4.517	-11,88	2.143	6,84
A CORUÑA	17.813	-2.733	-13,30	-1.415	-7,36
LUGO	3.755	-547	-12,72	-170	-4,33
OURENSE	3.352	-61	-1,79	-387	-10,35
PONTEVEDRA	16.189	-2.671	-14,16	-1.682	-9,41
GALICIA	41.109	-6.012	-12,76	-3.654	-8,16
MADRID	101.399	-11.999	-10,58	-16.334	-13,87
MURCIA	35.421	-10.773	-23,32	-148	-0,42
NAVARRA	15.854	-957	-5,69	1.611	11,31
ARABA/ALAVA	7.398	-1.977	-21,09	-1.205	-14,01
BIZKAIA	26.343	-2.454	-8,52	-5.470	-17,19
GIPUZKOA	13.392	-1.043	-7,23	-1.406	-9,50
PAÍS VASCO	47.133	-5.474	-10,41	-8.081	-14,64
LA RIOJA	5.367	-1.250	-18,89	-49	-0,90
CEUTA	1.008	-240	-19,23	-291	-22,40
MELILLA	990	-419	-29,74	-10	-1,00
EXTRANJERO	331	-209	-38,70	-181	-35,35
TOTAL	981.135	-70.457	-6,70	-118.652	-10,79

DICIEMBRE 2012

CONTRATOS POR CC.AA. Y PROVINCIAS. DATOS ACUMULADOS

PROVINCIA	TOTAL	INDEFINIDOS *	% S / TOTAL	TEMPORALES	% S / TOTAL
AUTONOMÍA					
ALMERÍA	221.012	9.874	4,47	211.138	95,53
CÁDIZ	402.190	15.068	3,75	387.122	96,25
CÓRDOBA	403.174	9.049	2,24	394.125	97,76
GRANADA	355.594	11.779	3,31	343.815	96,69
HUELVA	311.438	6.211	1,99	305.227	98,01
JAÉN	384.750	7.260	1,89	377.490	98,11
MÁLAGA	538.283	28.711	5,33	509.572	94,67
SEVILLA	765.086	29.102	3,80	735.984	96,20
ANDALUCÍA	3.381.527	117.054	3,46	3.264.473	96,54
HUESCA	62.832	5.170	8,23	57.662	91,77
TERUEL	32.200	2.396	7,44	29.804	92,56
ZARAGOZA	287.859	23.487	8,16	264.372	91,84
ARAGÓN	382.891	31.053	8,11	351.838	91,89
ASTURIAS	243.645	17.566	7,21	226.079	92,79
ILLES BALEARS	310.383	33.991	10,95	276.392	89,05
LAS PALMAS	283.840	29.427	10,37	254.413	89,63
STA. CRUZ DE TENERIFE	243.720	25.086	10,29	218.634	89,71
CANARIAS	527.560	54.513	10,33	473.047	89,67
CANTABRIA	149.224	10.565	7,08	138.659	92,92
ALBACETE	117.544	6.835	5,81	110.709	94,19
CIUDAD REAL	145.795	6.203	4,25	139.592	95,75
CUENCA	53.635	3.364	6,27	50.271	93,73
GUADALAJARA	71.823	4.341	6,04	67.482	93,96
TOLEDO	149.168	11.127	7,46	138.041	92,54
CASTILLA LA MANCHA	537.965	31.870	5,92	506.095	94,08
ÁVILA	34.464	2.993	8,68	31.471	91,32
BURGOS	99.643	7.060	7,09	92.583	92,91
LEÓN	91.111	8.166	8,96	82.945	91,04
PALENCIA	46.239	3.188	6,89	43.051	93,11
SALAMANCA	77.975	6.691	8,58	71.284	91,42
SEGOVIA	43.315	3.478	8,03	39.837	91,97
SORIA	21.298	1.985	9,32	19.313	90,68
VALLADOLID	145.831	10.733	7,36	135.098	92,64
ZAMORA	36.037	2.649	7,35	33.388	92,65
CASTILLA Y LEÓN	595.913	46.943	7,88	548.970	92,12
BARCELONA	1.538.964	174.385	11,33	1.364.579	88,67
GIRONA	180.854	23.255	12,86	157.599	87,14
LLEIDA	121.083	10.555	8,72	110.528	91,28
TARRAGONA	207.529	20.134	9,70	187.395	90,30
CATALUÑA	2.048.430	228.329	11,15	1.820.101	88,85
ALICANTE-ALACANT	417.213	36.777	8,81	380.436	91,19
CASTELLÓN-CASTELLÓ	150.301	14.082	9,37	136.219	90,63
VALENCIA-VALÈNCIA	699.297	53.155	7,60	646.142	92,40
COM. VALENCIANA	1.266.811	104.014	8,21	1.162.797	91,79
BADAJOS	347.889	9.078	2,61	338.811	97,39
CÁCERES	130.043	5.926	4,56	124.117	95,44
EXTREMADURA	477.932	15.004	3,14	462.928	96,86
A CORUÑA	280.353	22.389	7,99	257.964	92,01
LUGO	65.690	7.144	10,88	58.546	89,12
OURENSE	51.406	5.080	9,88	46.326	90,12
PONTEVEDRA	264.879	17.479	6,60	247.400	93,40
GALICIA	662.328	52.092	7,86	610.236	92,14
MADRID	1.593.094	235.227	14,77	1.357.867	85,23
MURCIA	566.290	40.986	7,24	525.304	92,76
NAVARRA	207.620	12.953	6,24	194.667	93,76
ARABA/ALAVA	117.709	6.780	5,76	110.929	94,24
BIZKAIA	360.831	23.042	6,39	337.789	93,61
GIPUZKOA	194.986	13.464	6,91	181.522	93,09
PAÍS VASCO	673.526	43.286	6,43	630.240	93,57
LA RIOJA	101.629	6.809	6,70	94.820	93,30
CEUTA	15.388	1.463	9,51	13.925	90,49
MELILLA	17.357	1.375	7,92	15.982	92,08
EXTRANJERO	9.480	544	5,74	8.936	94,26
TOTAL	13.768.993	1.085.637	7,88	12.683.356	92,12

(*) Incluye contratos convertidos en indefinidos

PRESTACIONES

El número de solicitudes de prestaciones a nivel nacional registradas en el mes de noviembre de 2012 ascendió a 1.068.941, lo que representa un 12,7 % más que el mismo mes del año anterior.

Las altas tramitadas han sido 1.029.771 lo que supone un aumento del 14,5% sobre el mes de noviembre de 2011.

El plazo medio de reconocimiento del mes de noviembre de 2012 ha sido de 2 días, igual que el mismo mes del año anterior.

Los beneficiarios existentes a final del mes fueron 3.001.078 con un aumento respecto al mismo mes del año anterior del 3,8%.

La cobertura del sistema de protección por desempleo durante el mes de noviembre de 2012 ha sido del 64,30%, el mismo indicador en noviembre de 2011 fue de 69,20%, lo que supone un descenso en la cobertura del 7,1 % (1).

Los gastos totales de noviembre de 2012 ascendieron a 2.693 millones de euros, lo que supone un 4,9% más que el mismo mes del año anterior.

El gasto medio mensual por beneficiario, sin incluir el subsidio agrario de Andalucía y Extremadura, en el mes de noviembre de 2012 ha sido de 919,4 €, lo que supone un aumento sobre el mismo mes del año anterior de 6,7€ (0,7%).

La cuantía media bruta de la prestación contributiva percibida por beneficiario durante el mes de noviembre de 2012 ha sido de 862,2 euros, lo que supone un aumento de 1,5 euros sobre el mismo mes del año anterior (0,2%).

El número de beneficiarios extranjeros del mes de noviembre de 2012 fue de 335.663 lo que representa un 11,0% menos que el mismo mes del año anterior. El descenso es superior en los beneficiarios procedentes de países no comunitarios (-15,3%) que en los procedentes del entorno comunitario (-2,1%).

En relación con el total de beneficiarios de prestaciones por desempleo, los beneficiarios extranjeros representan el 11,18%.

Los beneficiarios de prestaciones extranjeros suponen, por otro lado, el 40,8% del total de demandantes de empleo extranjeros.

Por último, el gasto de las prestaciones de los beneficiarios extranjeros ha sido de 241,4 millones de euros (un 10,6% menos que en 2011), que en relación con el gasto total de las prestaciones por desempleo supone el 9,0%.

(1) El indicador de cobertura responde a la siguiente fórmula:

$$\frac{\text{Total de beneficiarios de prestaciones}}{\text{Paro Reg. SISPE con experiencia laboral} + \text{Benef. de subsidio de eventuales agrarios}}$$

NOVIEMBRE 2012

SÍNTESIS DE DATOS NACIONALES DE PRESTACIONES POR DESEMPLEO

	2010	2011	INCREMENTO 2011 S/ 2010 (%)	2012	INCREMENTO 2012 S/ 2011 (%)
SOLICITUDES	978.933	948.798	-3,1	1.068.941	12,7
Prestación Contributiva	552.464	587.639	6,4	720.457	22,6
Subsidio	375.392	303.125	-19,3	290.678	-4,1
Renta Activa de Inserción	27.095	35.874	32,4	37.997	5,9
Subsidio Eventuales Agrarios	23.982	22.160	-7,6	19.809	-10,6
ALTAS	912.467	899.302	-1,4	1.029.771	14,5
Prestación Contributiva	541.672	572.593	5,7	707.815	23,6
Subsidio	334.043	281.652	-15,7	277.035	-1,6
Renta Activa de Inserción	22.141	30.950	39,8	31.980	3,3
Subsidio Eventuales Agrarios	14.611	14.107	-3,4	12.941	-8,3
PLAZO DE RECONOCIMIENTO	3,00	2,00	-33,3	2,36	17,9
BENEFICIARIOS	2.994.245	2.892.197	-3,4	3.001.078	3,8
Prestación Contributiva	1.389.491	1.354.173	-2,5	1.411.729	4,3
Subsidio	1.299.657	1.173.139	-9,7	1.210.912	3,2
Renta Activa de Inserción	147.215	214.433	45,7	236.409	10,2
Subsidio Eventuales Agrarios	157.882	150.452	-4,7	142.028	-5,6
COBERTURAS (*)					
Bruta	76,70	69,20	-9,8	64,30	-7,1
CALIDAD					
% de protección Prest. Contributiva	48,99	49,39	0,8	49,38	0,0
% de protección Prest. Asistenciales	51,01	50,61	-0,8	50,62	0,0
GASTOS (Miles de Euros)	2.628.230	2.567.975	-2,3	2.692.832	4,9
Prestación Contributiva	1.850.359	1.820.865	-1,6	1.939.628	6,5
Subsidio	645.887	589.972	-8,7	588.149	-0,3
Renta Activa de Inserción	63.326	91.438	44,4	100.956	10,4
Subsidio Eventuales Agrarios	68.658	65.700	-4,3	64.099	-2,4
GASTO MEDIO POR BENEFICIARIO, INCLUIDAS LAS COTIZACIONES A LA S. SOCIAL (euros/mes)	902,4	912,7	1,1	919,4	0,7
CUANTÍA MEDIA POR BENEFICIARIO PRESTACION CONTRIBUTIVA (euros/mes)	837,4	860,7	2,8	862,2	0,2

Fuente: Datos provisionales del Servicio Público de Empleo Estatal

Notas:

Gastos contabilizados en el mes de diciembre y devengados en el mes de noviembre

Los gastos incluyen las cotizaciones a la Seguridad Social

Los gastos de subsidio por desempleo incluyen los de Renta Agraria

En los gastos medios por beneficiario no se incluyen los gastos del subsidio para trabajadores eventuales agrarios (REASS)

Las cuantías medias de prestación contributiva percibidas por beneficiario no incluyen las cotizaciones a la S. Social y corresponden a la cuantía bruta reconocida por mes (30 días de prestación).

La cuantía media de las prestaciones asistenciales (subsidijs, renta agraria y renta activa de inserción), es del 80% del IPREM= 426,00 euros (14,20 €x 30 días)

Beneficiarios, altas y solicitudes del mes de noviembre.

En el % de protección no se incluyen los beneficiarios del subsidio REASS. En prestación asistencial se incluye la RAI.

(*) Nuevo indicador de cobertura.

SÍNTESIS DE DATOS NACIONALES DE PRESTACIONES DE DESEMPLEO

SOLICITUDES

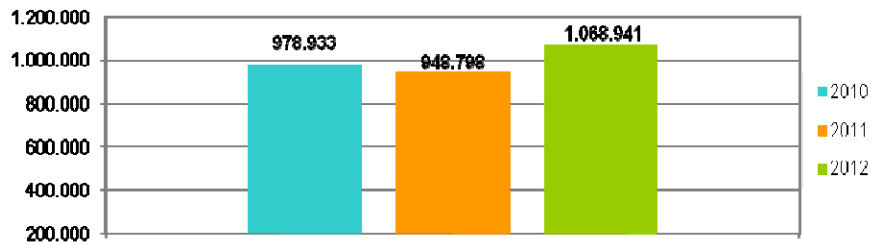

PLAZO DE RECONOCIMIENTO

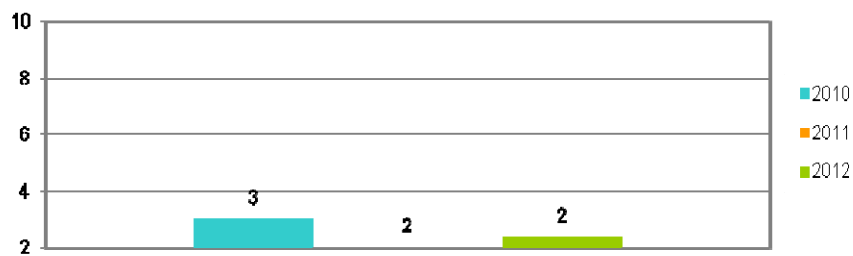

BENEFICIARIOS

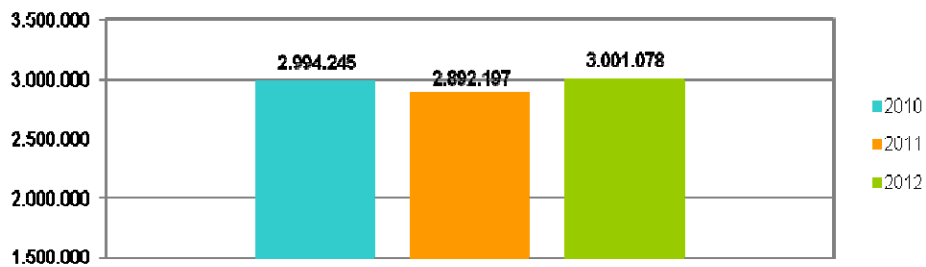

GASTOS

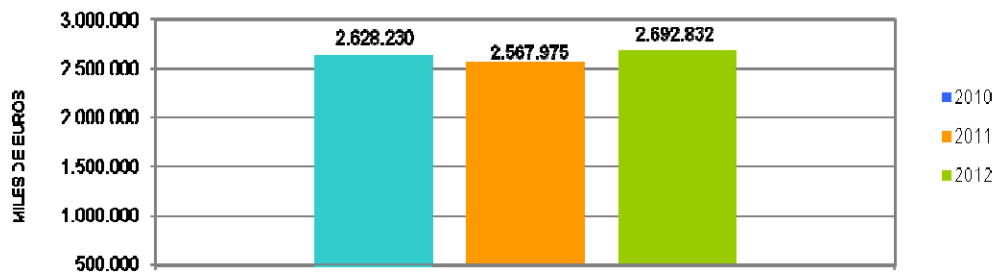

SOLICITUDES, ALTAS Y PLAZO DE RECONOCIMIENTO POR PROVINCIAS

Provincias	Solicitudes					Altas					Plazo de Reconocimiento (días)
	Prestación Contributiva	Subsidio	Renta Activa de Inserción	Subsidio Eventuales Agrarios	Total	Prestación Contributiva	Subsidio	Renta Activa de Inserción	Subsidio Eventuales Agrarios	Total	
Araba/Álava	12.786	1.018	57		13.861	12.657	911	44		13.612	0,90
Albacete	4.307	2.493	534		7.334	4.294	2.455	471		7.220	2,08
Alicante	18.062	11.209	2.518		31.789	17.339	10.260	1.978		29.577	3,26
Almería	5.377	5.250	783	550	11.960	5.162	4.932	636	334	11.064	2,32
Ávila	1.384	979	105		2.468	1.310	961	106		2.377	2,06
Badajoz	8.127	7.537	1.039	1.829	18.532	7.551	7.245	976	1.209	16.981	1,98
Illes Balears	25.138	19.071	529		44.738	24.378	17.920	426		42.724	2,91
Barcelona	85.375	26.616	3.171		115.162	86.799	25.161	2.597		114.557	1,54
Burgos	12.408	1.500	209		14.117	12.335	1.415	180		13.930	1,41
Cáceres	4.238	3.602	454	876	9.170	4.173	3.319	398	558	8.448	2,71
Cádiz	12.625	11.644	2.058	1.591	27.918	11.732	11.479	1.670	1.187	26.068	2,84
Castellón	11.791	3.907	559		16.257	11.602	3.729	406		15.737	2,54
Ciudad Real	7.188	3.684	549		11.421	7.121	3.558	461		11.140	1,23
Córdoba	8.407	7.313	779	2.689	19.188	7.920	7.100	728	1.777	17.525	3,19
A Coruña	11.800	4.590	717		17.107	11.843	4.535	592		16.970	1,06
Cuenca	2.665	1.049	182		3.896	2.647	999	142		3.788	1,56
Girona	14.454	5.418	385		20.257	14.314	5.107	291		19.712	1,94
Granada	7.384	7.982	1.103	1.975	18.444	7.061	7.592	918	1.364	16.935	2,00
Guadalajara	4.273	1.433	153		5.859	4.245	1.369	137		5.751	0,62
Gipuzkoa	20.211	1.966	152		22.329	20.562	1.907	131		22.600	1,53
Huelva	6.667	5.034	613	1.483	13.797	6.448	4.744	540	887	12.619	3,21
Huesca	3.164	1.036	77		4.277	3.000	916	67		3.983	3,66
Jaén	7.530	6.274	581	3.052	17.437	7.287	5.776	524	1.745	15.332	1,24
León	6.075	1.935	260		8.270	5.924	1.806	210		7.940	2,56
Lleida	5.188	2.007	149		7.344	5.164	1.944	115		7.223	2,91
La Rioja	8.035	1.661	199		9.895	7.987	1.553	174		9.714	3,36
Lugo	3.341	1.332	176		4.849	3.281	1.299	173		4.753	1,66
Madrid	57.726	22.429	2.661		82.816	56.330	20.651	2.079		79.060	3,65
Málaga	18.901	13.177	1.788	1.665	35.531	18.104	12.777	1.678	836	33.395	2,27
Murcia	29.711	11.992	1.576		43.279	28.923	11.096	1.233		41.252	2,29
Navarra	19.473	2.649	242		22.364	19.407	2.579	235		22.221	0,65
Ourense	3.729	1.377	198		5.304	3.644	1.314	180		5.138	0,95
Asturias	23.377	4.437	654		28.468	22.900	4.380	615		27.895	0,96
Palencia	2.950	748	113		3.811	2.884	725	92		3.701	0,95
Las Palmas	9.448	8.625	1.748		19.821	8.853	8.190	1.603		18.646	1,72
Pontevedra	22.002	6.732	827		29.561	21.626	6.638	673		28.937	1,10
Salamanca	3.733	1.606	237		5.576	3.676	1.544	278		5.498	2,20
S.C.Tenerife	10.209	8.100	1.368		19.677	10.150	7.838	1.262		19.250	3,22
Cantabria	11.332	2.622	345		14.299	11.257	2.594	294		14.145	1,82
Segovia	2.115	692	75		2.882	2.072	675	63		2.810	3,27
Sevilla	20.439	19.027	2.215	4.099	45.780	19.272	18.051	1.832	3.044	42.199	2,45
Soria	2.486	373	68		2.927	2.458	345	43		2.846	1,87
Tarragona	13.741	6.909	733		21.383	13.401	6.695	511		20.607	3,14
Teruel	1.767	607	60		2.434	1.722	584	52		2.358	0,45
Toledo	9.994	4.636	653		15.283	9.921	4.448	547		14.916	3,58
Valencia	56.981	14.456	2.752		74.189	56.421	14.518	2.297		73.236	3,13
Valladolid	16.803	2.309	378		19.490	16.508	2.128	294		18.930	1,48
Bizkaia	29.192	3.158	381		32.731	28.659	3.026	305		31.990	1,56
Zamora	1.908	777	121		2.806	1.846	756	92		2.694	1,04
Zaragoza	33.924	4.234	586		38.744	33.131	4.025	497		37.653	1,81
Ceuta	232	788	93		1.113	244	763	95		1.102	1,75
Melilla	284	678	34		996	270	703	39		1.012	1,95
TOTAL	720.457	290.678	37.997	19.809	1.068.941	707.815	277.035	31.980	12.941	1.029.771	2,36

Solicitudes, altas y plazo de reconocimiento del mes de noviembre.

PLAZO DE RECONOCIMIENTO

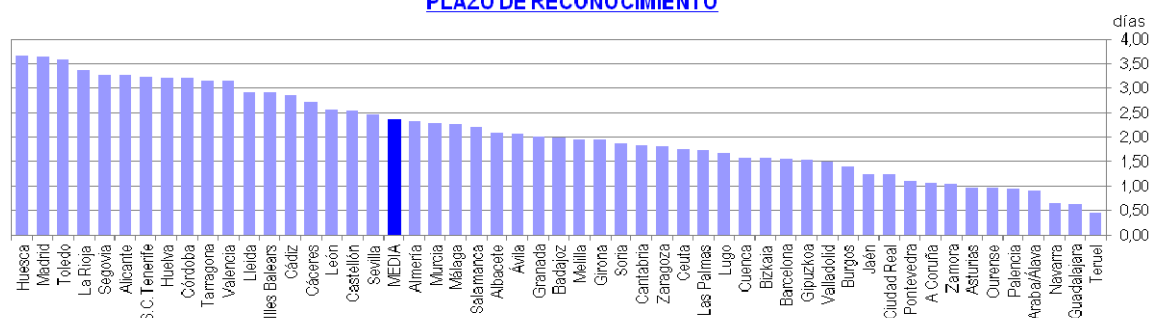

SOLICITUDES, ALTAS Y PLAZO DE RECONOCIMIENTO POR COMUNIDADES AUTÓNOMAS

Comunidades Autónomas	Solicitudes					Altas					Plazo de Reconocimiento (días)
	Prestación Contributiva	Subsidio	Renta Activa de Inserción	Subsidio Eventuales Agrarios	Total	Prestación Contributiva	Subsidio	Renta Activa de Inserción	Subsidio Eventuales Agrarios	Total	
Andalucía	87.330	75.701	9.920	17.104	190.055	82.986	72.451	8.526	11.174	175.137	2,46
Aragón	38.855	5.877	723		45.455	37.853	5.525	616		43.994	1,94
Asturias	23.377	4.437	654		28.468	22.900	4.380	615		27.895	0,96
Illes Balears	25.138	19.071	529		44.738	24.378	17.920	426		42.724	2,91
Canarias	19.657	16.725	3.116		39.498	19.003	16.028	2.865		37.896	2,44
Cantabria	11.332	2.622	345		14.299	11.257	2.594	294		14.145	1,82
Castilla La Mancha	28.427	13.295	2.071		43.793	28.228	12.829	1.758		42.815	2,09
Castilla León	49.862	10.919	1.566		62.347	49.013	10.355	1.358		60.726	1,86
Cataluña	118.758	40.950	4.438		164.146	119.678	38.907	3.514		162.099	1,93
C. Valenciana	86.834	29.572	5.829		122.235	85.362	28.507	4.681		118.550	3,12
Extremadura	12.365	11.139	1.493	2.705	27.702	11.724	10.564	1.374	1.767	25.429	2,20
Galicia	40.872	14.031	1.918		56.821	40.394	13.786	1.618		55.798	1,13
Madrid	57.726	22.429	2.661		82.816	56.330	20.651	2.079		79.060	3,65
Murcia	29.711	11.992	1.576		43.279	28.923	11.096	1.233		41.252	2,29
Navarra	19.473	2.649	242		22.364	19.407	2.579	235		22.221	0,65
País Vasco	62.189	6.142	590		68.921	61.878	5.844	480		68.202	1,46
La Rioja	8.035	1.661	199		9.895	7.987	1.553	174		9.714	3,36
Ceuta	232	788	93		1.113	244	763	95		1.102	1,75
Melilla	284	678	34		996	270	703	39		1.012	1,95
TOTAL	720.457	290.678	37.997	19.809	1.068.941	707.815	277.035	31.980	12.941	1.029.771	2,36

Notas informativas:

Solicitudes y altas del mes de noviembre.

El dato de solicitudes indica el número de expedientes de prestaciones recibidas.

El dato de altas indica el número de expedientes reconocidos, tanto inicialmente como por reanudación de las prestaciones, sin incluir las altas tras las prórrogas del subsidio y en el caso de RAI, indica el dato de participantes en el programa.

El plazo de reconocimiento indica el número de días que median entre la fecha de solicitud y la fecha de resolución.

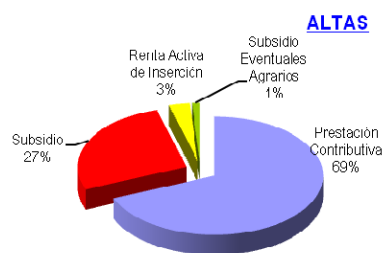
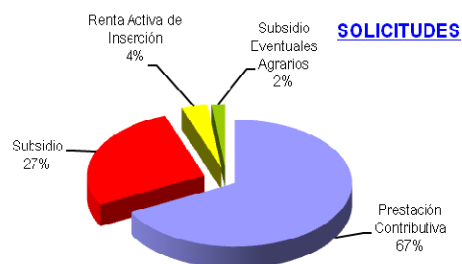

NOVIEMBRE 2012

BENEFICIARIOS DE PRESTACIONES POR DESEMPLEO POR PROVINCIAS

Provincias	Beneficiarios				Total
	Prestación Contributiva	Subsidio	Renta Activa de Inserción	Subsidio Eventuales Agrarios	
Araba/Álava	8.962	4.805	354		14.121
Albacete	13.877	11.363	3.131		28.371
Alicante	48.898	53.530	15.702		118.130
Almería	18.621	22.495	5.496	4.152	50.764
Ávila	4.726	4.212	693		9.631
Badajoz	20.944	29.828	5.945	11.759	68.476
Illes Balears	46.598	38.681	3.157		88.436
Barcelona	170.918	126.159	18.294		315.371
Burgos	11.037	7.112	1.042		19.191
Cáceres	13.102	14.816	2.520	6.582	37.020
Cádiz	36.720	50.499	15.061	10.320	112.600
Castellón	17.909	15.864	2.714		36.487
Ciudad Real	17.902	15.217	3.388		36.507
Córdoba	21.573	31.290	5.271	22.805	80.939
A Coruña	34.724	23.583	4.362		62.669
Cuenca	7.021	4.840	1.065		12.926
Girona	25.803	20.970	2.047		48.820
Granada	24.483	35.354	6.868	14.706	81.411
Guadalajara	8.924	5.936	876		15.736
Gipuzkoa	17.801	9.780	786		28.367
Huelva	16.632	22.584	4.065	10.090	53.371
Huesca	6.605	3.588	476		10.669
Jaén	16.191	26.720	4.462	19.229	66.602
León	14.457	10.053	1.557		26.067
Lleida	13.218	8.143	1.081		22.442
La Rioja	9.814	5.396	963		16.173
Lugo	9.389	6.619	1.176		17.184
Madrid	191.011	100.589	15.210		306.810
Málaga	47.831	56.011	13.699	10.002	127.543
Murcia	42.290	34.697	9.476		86.463
Navarra	19.791	11.136	1.657		32.584
Ourense	8.103	8.026	1.485		17.614
Asturias	32.380	25.160	4.016		61.556
Palencia	4.803	3.132	603		8.538
Las Palmas	32.896	39.828	12.428		85.152
Pontevedra	32.463	26.661	4.974		64.098
Salamanca	9.843	7.469	1.773		19.085
S.C.Tenerife	31.822	38.501	9.300		79.623
Cantabria	17.849	11.288	2.018		31.155
Segovia	4.352	2.327	394		7.073
Sevilla	56.089	73.320	14.754	32.383	176.546
Soria	2.519	1.470	222		4.211
Tarragona	27.829	23.672	3.537		55.038
Teruel	4.216	2.774	315		7.305
Toledo	25.832	19.429	4.049		49.310
Valencia	79.440	63.660	14.877		157.977
Valladolid	16.413	9.216	2.056		27.685
Bizkaia	30.418	16.239	1.672		48.329
Zamora	4.867	3.917	718		9.502
Zaragoza	29.323	16.898	3.085		49.306
Ceuta	1.280	3.471	793		5.544
Melilla	1.220	2.584	746		4.550
TOTAL	1.411.729	1.210.912	236.409	142.028	3.001.078

El dato de beneficiarios corresponde a los que están de alta el último día del mes de noviembre.

BENEFICIARIOS DE PRESTACIONES POR DESEMPLEO POR CC.AA.

Comunidades Autónomas	Beneficiarios				
	Prestación Contributiva	Subsidio	Renta Activa de Inserción	Subsidio Eventuales Agrarios	Total
Andalucía	238.140	318.273	69.676	123.687	749.776
Aragón	40.144	23.260	3.876		67.280
Asturias	32.380	25.160	4.016		61.556
Illes Balears	46.598	38.681	3.157		88.436
Canarias	64.718	78.329	21.728		164.775
Cantabria	17.849	11.288	2.018		31.155
Castilla La Mancha	73.556	56.785	12.509		142.850
Castilla León	73.017	48.908	9.058		130.983
Cataluña	237.768	178.944	24.959		441.671
C. Valenciana	146.247	133.054	33.293		312.594
Extremadura	34.046	44.644	8.465	18.341	105.496
Galicia	84.679	64.889	11.997		161.565
Madrid	191.011	100.589	15.210		306.810
Murcia	42.290	34.697	9.476		86.463
Navarra	19.791	11.136	1.657		32.584
Pais Vasco	57.181	30.824	2.812		90.817
La Rioja	9.814	5.396	963		16.173
Ceuta	1.280	3.471	793		5.544
Melilla	1.220	2.584	746		4.550
TOTAL	1.411.729	1.210.912	236.409	142.028	3.001.078

El dato de beneficiarios corresponde a los que están de alta el último día del mes de noviembre.

DISTRIBUCION DE BENEFICIARIOS

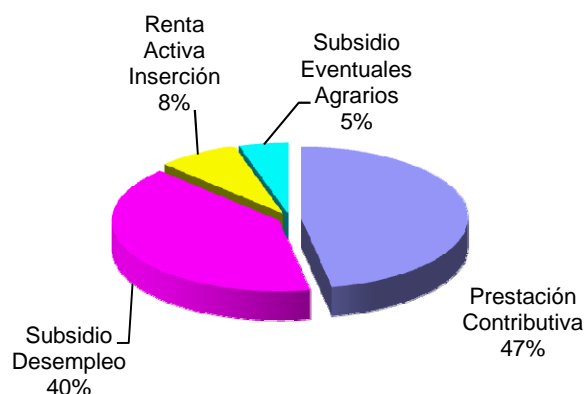

GASTOS DE PRESTACIONES POR DESEMPLEO POR PROVINCIAS

PROVINCIAS	Gastos de Prestaciones (miles de euros)					Cuantía media prestación contributiva percibida por beneficiario (euros/mes)
	Total	Prestación Contributiva	Subsidio Desempleo	Renta Activa Inserción	Subsidio Eventuales Agrarios	
Araba/Álava	17.330	14.699	2.480	151		947,0
Albacete	24.847	18.104	5.427	1.316		860,0
Alicante	95.159	61.752	26.709	6.699		815,3
Almería	38.161	22.944	10.925	2.388	1.904	800,1
Ávila	8.057	5.638	2.112	307		778,2
Badajoz	46.763	25.055	13.848	2.510	5.351	760,5
Illes Balears	80.675	60.682	18.643	1.349		901,0
Barcelona	329.520	259.292	62.616	7.612		935,9
Burqos	20.377	16.328	3.601	448		892,5
Cáceres	25.949	14.981	7.032	1.080	2.855	751,8
Cádiz	80.115	46.051	23.107	6.445	4.511	833,4
Castellón	34.290	25.041	8.076	1.173		854,2
Ciudad Real	32.669	23.980	7.280	1.409		831,7
Córdoba	55.575	28.218	14.581	2.293	10.483	828,3
A Coruña	58.540	44.689	11.944	1.907		837,2
Cuenca	11.264	8.512	2.298	454		820,7
Girona	45.295	34.257	10.178	860		859,0
Granada	58.059	32.120	16.162	2.926	6.851	858,5
Guadalajara	15.403	12.228	2.803	372		890,2
Gipuzkoa	35.256	29.817	5.103	337		973,4
Huelva	37.868	20.717	10.786	1.763	4.602	826,5
Huesca	10.994	8.980	1.808	207		843,8
Jaén	44.539	21.768	12.227	1.913	8.631	836,9
León	26.896	21.038	5.186	672		860,2
Lleida	21.945	17.333	4.148	464		802,0
La Rioja	17.775	14.560	2.805	410		898,8
Lugo	14.818	11.064	3.258	497		772,1
Madrid	331.151	274.145	50.549	6.457		887,1
Málaga	97.750	60.916	26.322	5.916	4.597	824,9
Murcia	79.298	57.968	17.209	4.121		828,5
Navarra	37.018	30.767	5.549	702		951,6
Ourense	14.777	10.035	4.085	656		789,1
Asturias	61.953	47.772	12.505	1.676		879,7
Palencia	8.374	6.538	1.582	253		826,7
Las Palmas	62.961	39.015	18.751	5.195		803,2
Pontevedra	57.188	42.023	13.094	2.071		814,0
Salamanca	16.224	11.830	3.649	745		792,1
S.C.Tenerife	58.292	36.012	18.272	4.007		763,7
Cantabria	31.196	24.811	5.526	858		855,3
Segovia	7.059	5.680	1.205	174		820,0
Sevilla	128.504	74.347	33.473	6.370	14.314	828,7
Soria	4.080	3.287	702	91		846,6
Tarragona	49.990	37.230	11.283	1.477		873,9
Teruel	6.913	5.428	1.352	134		831,8
Toledo	46.406	35.130	9.533	1.742		842,6
Valencia	150.159	111.453	32.206	6.500		862,2
Valladolid	28.350	22.894	4.591	864		837,9
Bizkaia	57.248	48.100	8.430	718		952,1
Zamora	8.236	5.992	1.946	298		798,7
Zaragoza	54.950	45.250	8.386	1.313		886,4
Ceuta	3.576	1.657	1.580	339		860,0
Melilla	3.038	1.499	1.223	316		814,7
TOTAL NACIONAL	2.692.832	1.939.628	588.149	100.956	64.099	862,2

Fuente: Datos provisionales del Servicio Público de Empleo Estatal

Notas:

Gastos contabilizados en el mes de diciembre y devengados en el mes de noviembre.

Los gastos incluyen las cotizaciones a la Seguridad Social

Los gastos de subsidio por desempleo incluyen los de Renta Agraria

Las cuantías medias de prestación contributiva percibidas por beneficiario no incluyen las cotizaciones a la S. Social y corresponden a la cuantía bruta reconocida por mes (30 días de prestación)

La cuantía media de las prestaciones asistenciales (subsídios, renta agraria y renta activa de inserción), es del 80% del IPREM= 426,00 euros (14,20 € x 30 días)

CUANTÍA MEDIA PRESTACIÓN CONTRIBUTIVA POR BENEFICIARIO

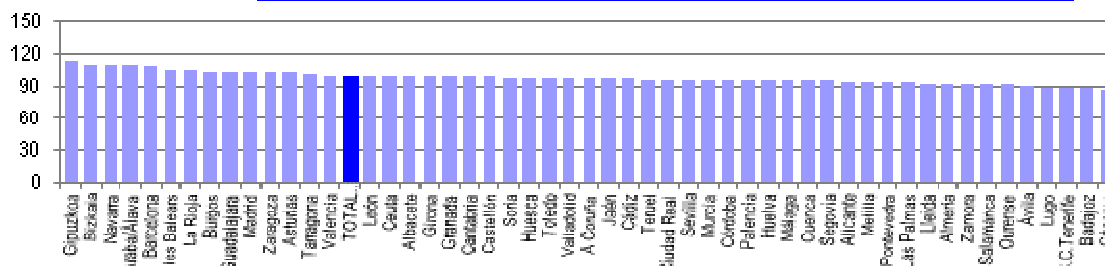

Notas: Valores nacionales = Índice 100

GASTOS DE PRESTACIONES POR DESEMPLEO CC. AA

CC.AA.	Gastos de Prestaciones (miles de euros)					Cuantía media prestación contributiva percibida por beneficiario (euros/mes)
	Total	Prestación Contributiva	Subsidio Desempleo	Renta Activa Inserción	Subsidio Eventuales Agrarios	
Andalucía	540.571	307.081	147.582	30.015	55.893	829,9
Aragón	72.857	59.658	11.546	1.653		873,7
Asturias	61.953	47.772	12.505	1.676		879,7
Illes Balears	80.675	60.682	18.643	1.349		901,0
Canarias	121.253	75.027	37.023	9.202		783,8
Cantabria	31.196	24.811	5.526	858		855,3
Castilla La Mancha	130.589	97.954	27.342	5.294		846,9
Castilla León	127.652	99.226	24.574	3.853		836,4
Cataluña	446.751	348.112	88.226	10.413		912,8
C. Valenciana	279.609	198.246	66.990	14.372		845,6
Extremadura	72.712	40.036	20.880	3.590	8.206	757,2
Galicia	145.324	107.811	32.382	5.131		816,5
Madrid	331.151	274.145	50.549	6.457		887,1
Murcia	79.298	57.968	17.209	4.121		828,5
Navarra	37.018	30.767	5.549	702		951,6
País Vasco	109.835	92.616	16.013	1.205		957,9
La Rioja	17.775	14.560	2.805	410		898,8
Ceuta	3.576	1.657	1.580	339		860,0
Melilla	3.038	1.499	1.223	316		814,7
TOTAL NACIONAL	2.692.832	1.939.628	588.149	100.956	64.099	862,2

Fuente: Datos provisionales del Servicio Público de Empleo Estatal
Notas:

- Gastos contabilizados en el mes de diciembre y devengados en el mes de noviembre.
- Los gastos incluyen las cotizaciones a la Seguridad Social
- Los gastos de subsidio por desempleo incluyen los de Renta Agraria
- Las cuantías medias de prestación contributiva percibidas por beneficiario no incluyen las cotizaciones a la S. Social y corresponden a la cuantía bruta reconocida por mes (30 días de prestación).
- La cuantía media de las prestaciones asistenciales (subsidios, renta agraria y renta activa de inserción), es del 80% del IPREM= 426,00 euros (14,20 €x 30 días)

TOTAL NACIONAL DE GASTOS DE PRESTACIONES DE DESEMPLEO

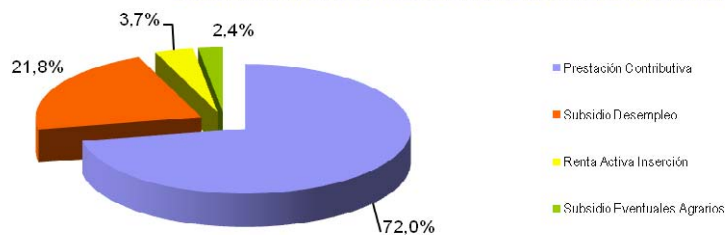

CUANTÍA MEDIA PRESTACIÓN CONTRIBUTIVA POR BENEFICIARIO

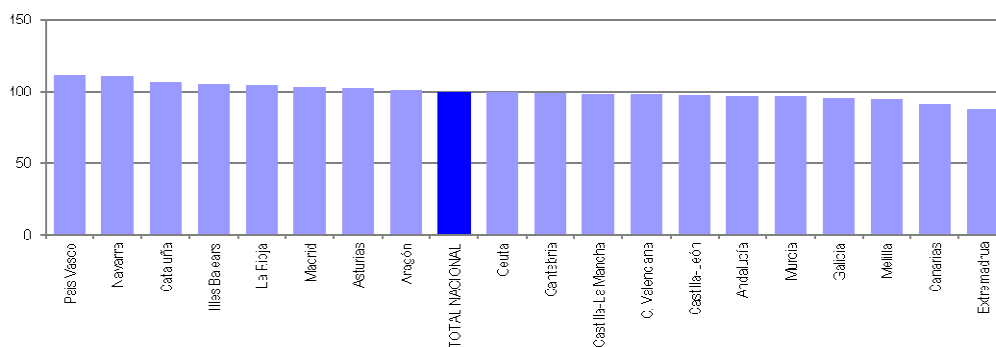

Notas: Valores nacionales = Índice 100

NOVIEMBRE 2012

SÍNTESIS DE DATOS NACIONALES DE BENEFICIARIOS DE PRESTACIONES POR DESEMPLEO EXTRANJEROS

	2010	2011	INCREMENTO 2011 S/ 2010 (%)	2012	INCREMENTO 2012 S/ 2011 (%)
Nº DE BENEFICIARIOS	441.658	377.121	-14,6	335.663	-11,0
Prestación Contributiva	179.078	167.042	-6,7	152.186	-8,9
Subsidio	244.143	177.658	-27,2	149.841	-15,7
Renta Activa de Inserción	15.763	29.679	88,3	30.998	4,4
Subsidio Eventuales Agrarios	2.674	2.742	2,5	2.638	-3,8
ENTORNO COMUNITARIO	132.693	122.504	-7,7	119.883	-2,1
ENTORNO NO COMUNITARIO	308.965	254.617	-17,6	215.780	-15,3
% SOBRE TOTAL BENEFICIARIOS	14,75	13,04	-11,6	11,18	-14,2
Prestación Contributiva	12,89	12,34	-4,3	10,78	-12,6
Subsidio	18,79	15,14	-19,4	12,37	-18,3
Renta Activa de Inserción	10,71	13,84	29,3	13,11	-5,3
Subsidio Eventuales Agrarios	1,69	1,82	7,6	1,86	1,9
% BENEFICIARIOS S/DEMANDANTES DE EMPLEO EXTRANJEROS	72,84	60,30	-17,2	40,81	-32,3
GASTO (Miles de Euros) (1)	304.134	269.924	-11,2	241.352	-10,6
Prestación Contributiva	188.355	175.440	-6,9	160.926	-8,3
Subsidio	108.282	81.497	-24,7	66.957	-17,8
Renta Activa de Inserción	6.314	11.772	86,4	12.264	4,2
Subsidio Eventuales Agrarios	1.183	1.215	2,7	1.205	-0,8
% S/GASTO TOTAL PRESTACIONES	11,6	10,5	-9,5	9,0	-14,3

(1) Datos estimados.

Fuente: Datos provisionales del Servicio Público de Empleo Estatal correspondientes al mes de noviembre de cada año.

Notas:

En el entorno comunitario se incluyen los países de la UE, inclusive los de régimen transitorio, los del Espacio Económico Europeo (Liechtenstein, Islandia y Noruega) y la Confederación Suiza.

SÍNTESIS DE DATOS NACIONALES DE BENEFICIARIOS DE PRESTACIONES POR DESEMPLEO EXTRANJEROS

N° DE BENEFICIARIOS

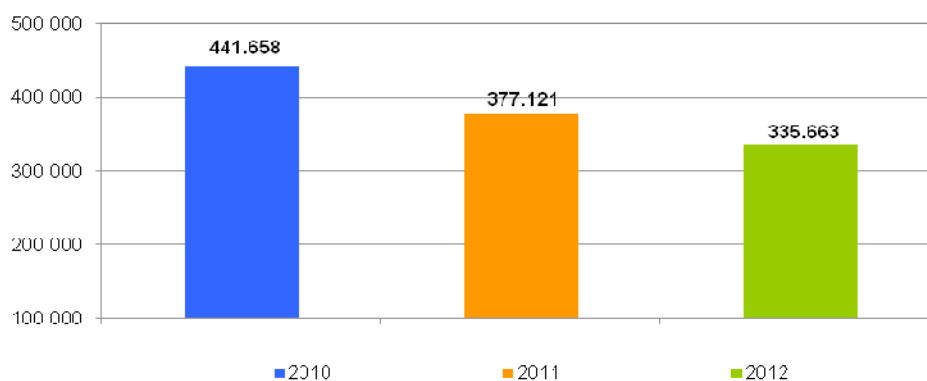

% s/ TOTAL BENEFICIARIOS

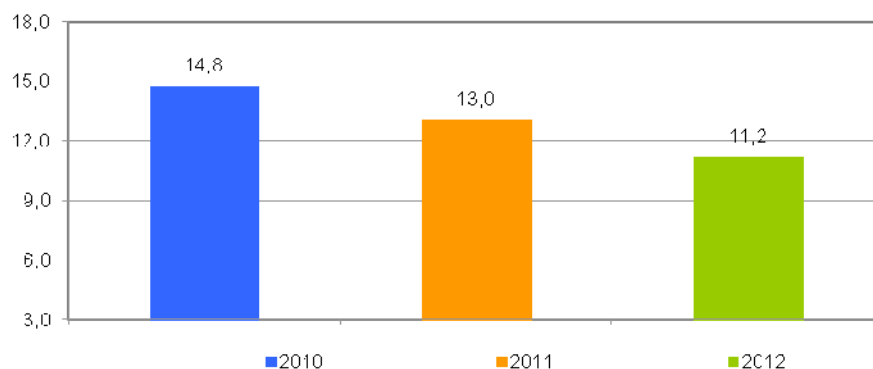

% BENEFICIARIOS s/ DEMANDANTES EMPLEO EXTRANJEROS

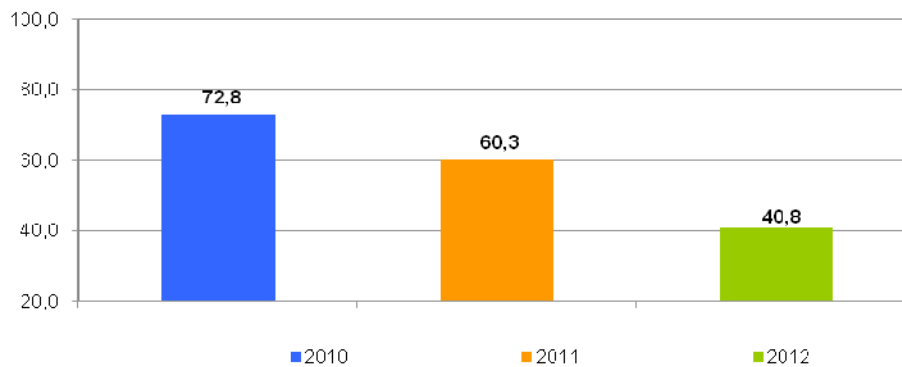

SÍNTESIS DE DATOS NACIONALES DE BENEFICIARIOS DE PRESTACIONES POR DESEMPELO EXTRANJEROS

EVOLUCIÓN DEL GASTO DE BENEFICIARIOS EXTRANJEROS

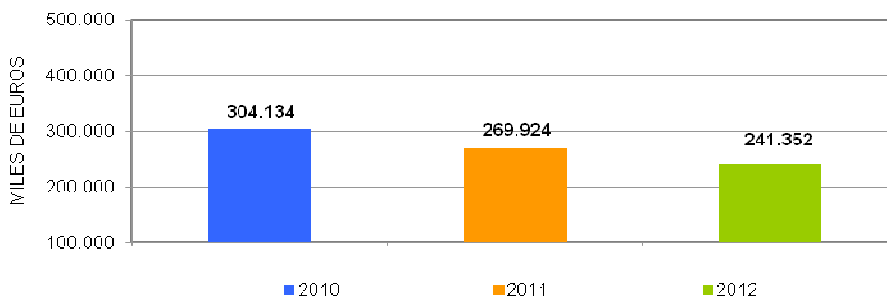

DISTRIBUCIÓN DEL GASTO DE BENEFICIARIOS EXTRANJEROS POR TIPO DE PRESTACIÓN (%)

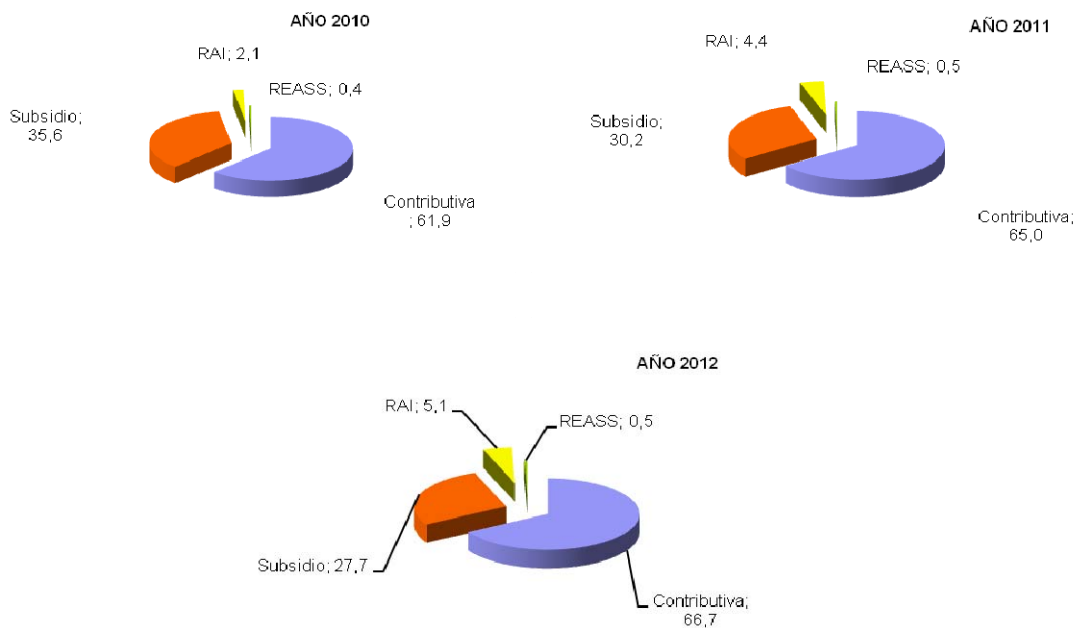

EVOLUCIÓN % GASTO BENEFICIARIOS EXTRANJEROS s/GASTO TOTAL EN PRESTACIONES

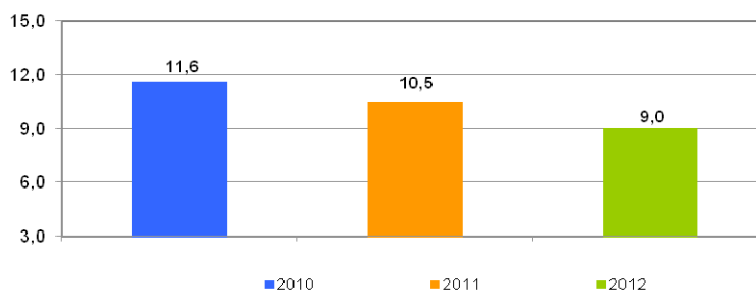

NOVIEMBRE 2012

DISTRIBUCIÓN DE LOS BENEFICIARIOS EXTRANJEROS POR PROVINCIAS

	Beneficiarios extranjeros			%
	Total	Paises comunitarios	Paises no comunitarios	
Araba/Álava	1.792	388	1.404	0,53
Albacete	2.343	961	1.382	0,70
Alicante	14.719	5.752	8.967	4,39
Almería	9.763	3.784	5.979	2,91
Ávila	1.227	469	758	0,37
Badajoz	1.543	810	733	0,46
Illes Balears	17.238	7.719	9.519	5,14
Barcelona	52.308	9.280	43.028	15,58
Burgos	2.716	1.548	1.168	0,81
Cáceres	1.517	340	1.177	0,45
Cádiz	2.751	998	1.753	0,82
Castellón	8.519	5.371	3.148	2,54
Ciudad Real	3.404	2.020	1.384	1,01
Córdoba	1.246	465	781	0,37
A Coruña	2.353	716	1.637	0,70
Cuenca	2.267	1.412	855	0,68
Girona	12.993	3.182	9.811	3,87
Granada	3.818	1.420	2.398	1,14
Guadalajara	3.190	1.639	1.551	0,95
Gipuzkoa	2.641	857	1.784	0,79
Huelva	3.847	2.238	1.609	1,15
Huesca	2.361	1.413	948	0,70
Jaén	1.324	316	1.008	0,39
León	1.726	756	970	0,51
Lleida	6.666	2.639	4.027	1,99
La Rioja	2.854	1.166	1.688	0,85
Lugo	1.225	443	782	0,37
Madrid	52.462	18.973	33.489	15,63
Málaga	11.414	4.417	6.997	3,40
Murcia	11.780	2.191	9.589	3,51
Navarra	4.565	1.601	2.964	1,36
Ourense	1.037	622	415	0,31
Asturias	3.410	1.310	2.100	1,02
Palencia	548	205	343	0,16
Las Palmas	8.196	2.658	5.538	2,44
Pontevedra	3.000	1.156	1.844	0,89
Salamanca	1.155	511	644	0,34
S.C.Tenerife	6.721	2.689	4.032	2,00
Cantabria	2.573	819	1.754	0,77
Segovia	1.628	1.056	572	0,49
Sevilla	4.482	1.465	3.017	1,34
Soria	842	341	501	0,25
Tarragona	12.455	4.331	8.124	3,71
Teruel	1.702	840	862	0,51
Toledo	5.997	2.855	3.142	1,79
Valencia	15.963	6.499	9.464	4,76
Valladolid	2.186	1.233	953	0,65
Bizkaia	3.569	869	2.700	1,06
Zamora	655	431	224	0,20
Zaragoza	9.205	4.685	4.520	2,74
Ceuta	695	9	686	0,21
Melilla	1.072	15	1.057	0,32
TOTAL NACIONAL	335.663	119.883	215.780	100,00

DISTRIBUCIÓN DE LOS BENEFICIARIOS EXTRANJEROS POR COMUNIDADES AUTÓNOMAS

	TOTAL					COMUNITARIOS					NO COMUNITARIOS				
	Prestaciones R.D.Leg. 1/94		REASS	RAI	Total	Prestaciones R.D.Leg. 1/94		REASS	RAI	Total	Prestaciones R.D.Leg. 1/94		REASS	RAI	Total
	Contrib.	Subsidio				Contrib.	Subsidio				Contrib.	Subsidio			
Andalucía	15.030	16.333	1.914	5.368	38.645	6.938	6.127	167	1.871	15.103	8.092	10.206	1.747	3.497	23.542
Aragón	6.637	5.691		940	13.268	3.785	2.784		369	6.938	2.852	2.907		571	6.330
Asturias	1.449	1.634		327	3.410	605	592		113	1.310	844	1.042		214	2.100
Illes Balears	7.804	8.820		614	17.238	3.641	3.888		190	7.719	4.163	4.932		424	9.519
Canarias	6.399	6.598		1.920	14.917	2.593	2.130		624	5.347	3.806	4.468		1.296	9.570
Cantabria	1.180	1.179		214	2.573	429	324		66	819	751	855		148	1.754
Castilla-La Mancha	7.171	8.370		1.660	17.201	3.950	4.228		709	8.887	3.221	4.142		951	8.314
Castilla-León	5.903	5.537		1.243	12.683	3.269	2.666		615	6.550	2.634	2.871		628	6.133
Cataluña	39.049	38.562		6.811	84.422	11.696	6.929		807	19.432	27.353	31.633		6.004	64.990
C. Valenciana	15.906	18.070		5.225	39.201	7.702	7.977		1.943	17.622	8.204	10.093		3.282	21.579
Extremadura	932	1.067	724	337	3.060	498	477	18	157	1.150	434	590	706	180	1.910
Galicia	3.287	3.457		871	7.615	1.420	1.171		346	2.937	1.867	2.286		525	4.678
Madrid	27.240	21.940		3.282	52.462	10.490	7.554		929	18.973	16.750	14.386		2.353	33.489
Murcia	6.204	4.798		778	11.780	1.095	836		260	2.191	5.109	3.962		518	9.589
Navarra	2.184	1.994		387	4.565	910	553		138	1.601	1.274	1.441		249	2.964
País Vasco	4.078	3.497		427	8.002	1.362	677		75	2.114	2.716	2.820		352	5.888
La Rioja	1.437	1.148		269	2.854	653	424		89	1.166	784	724		180	1.688
Ceuta	108	481		106	695	4	2		3	9	104	479		103	686
Melilla	188	665		219	1.072	7	5		3	15	181	660		216	1.057
TOTAL	152.186	149.841	2.638	30.998	335.663	61.047	49.344	185	9.307	119.883	91.139	100.497	2.453	21.691	215.780

BENEFICIARIOS EXTRANJEROS COMUNITARIOS (%)

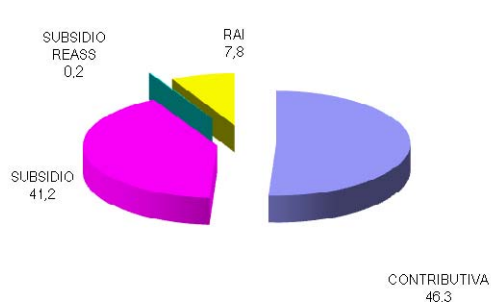

BENEFICIARIOS EXTRANJEROS NO COMUNITARIOS (%)

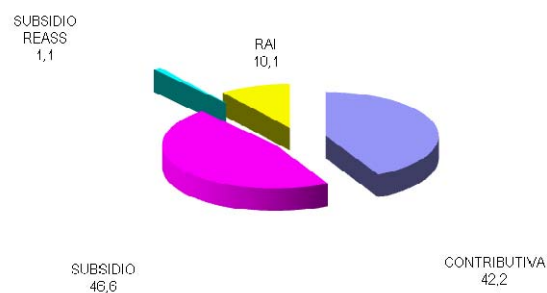

NOVIEMBRE 2012

RELACIÓN DE LOS 60 PAÍSES CON MAYOR PROPORCIÓN DE BENEFICIARIOS DE PRESTACIONES POR DESEMPLEO EXTRANJEROS DEL TOTAL DE PAÍSES

	Beneficiarios extranjeros	% s/Total de beneficiarios extranjeros
MARRUECOS	62.708	18,68
RUMANIA	59.792	17,81
ECUADOR	26.976	8,04
COLOMBIA	19.904	5,93
BULGARIA	13.708	4,08
ITALIA	11.344	3,38
BOLIVIA	9.644	2,87
PERÚ	9.226	2,75
PORTUGAL	8.929	2,66
UCRANIA	7.662	2,28
ARGENTINA	7.362	2,19
DOMINICANA, REPÚBLICA	6.454	1,92
POLONIA	5.440	1,62
SENEGAL	5.021	1,50
CUBA	4.684	1,40
BRASIL	4.437	1,32
PAKISTÁN	4.430	1,32
ARGELIA	4.413	1,32
FRANCIA	4.024	1,20
REINO UNIDO	4.017	1,20
ALEMANIA	3.950	1,18
VENEZUELA	3.286	0,98
URUGUAY	3.144	0,94
RUSIA, FEDERACION DE	3.116	0,93
NIGERIA	2.914	0,87
CHINA	2.485	0,74
CHILE	2.463	0,73
PARAGUAY	2.462	0,73
MALÍ	2.183	0,65
GAMBIA	2.177	0,65
GHANA	1.860	0,55
LITUANIA	1.476	0,44
MOLDAVIA, REPÚBLICA DE	1.472	0,44
INDIA	1.349	0,40
FILIPINAS	1.347	0,40
MAURITANIA	1.250	0,37
GUINEA	1.241	0,37
HOLANDA - PAISES BAJOS	1.176	0,35
ARMENIA	995	0,30
HONDURAS	931	0,28
BÉLGICA	910	0,27
MÉJICO	787	0,23
GEORGIA	728	0,22
GUINEA BISSAU	617	0,18
CHECA, REPÚBLICA	602	0,18
ESLOVAQUIA	512	0,15
BANGLADESH	491	0,15
GUINEA ECUATORIAL	486	0,15
HUNGRÍA	474	0,14
CAMERÚN	436	0,13
ESTADOS UNIDOS	413	0,12
SUECIA	372	0,11
NICARAGUA	330	0,10
COSTA DE MARFIL	301	0,09
IRLANDA	285	0,09
CABO VERDE	284	0,09
AUSTRIA	272	0,08
BIELORUSIA - BELARUS	232	0,07
CONGO	221	0,07
EL SALVADOR	210	0,06
RESTO	5.248	1,56
TOTAL	335.663	100,00

NOVIEMBRE 2012

EVOLUCIÓN MENSUAL DEL GASTO DE PRESTACIONES

Datos provisionales.

Gastos contabilizados en el mes de diciembre y devengados en el mes de noviembre, incluyen las cotizaciones a la Seguridad Social

MESES	AÑO 2011			AÑO 2012		
	GASTO DE PRESTACIONES (Miles de euros)	% DE VARIACIÓN		GASTO DE PRESTACIONES (Miles de euros)	% DE VARIACIÓN	
		MENSUAL	ANUAL		MENSUAL	ANUAL
ENERO	2.691.938	2,83	-7,91	2.706.031	4,72	0,52
FEBRERO	2.631.550	-2,24	-9,07	2.720.905	0,55	3,40
MARZO	2.564.701	-2,54	-9,86	2.673.470	-1,74	4,24
ABRIL	2.459.564	-4,10	-10,80	2.621.103	-1,96	6,57
MAYO	2.397.474	-2,52	-9,89	2.596.970	-0,92	8,32
JUNIO	2.363.411	-1,42	-8,50	2.543.832	-2,05	7,63
JULIO	2.400.315	1,56	-7,11	2.593.594	1,96	8,05
AGOSTO	2.456.472	2,34	-5,78	2.651.398	2,23	7,94
SEPTIEMBRE	2.417.075	-1,60	-5,72	2.589.710	-2,33	7,14
OCTUBRE	2.461.390	1,83	-4,36	2.642.979	2,06	7,38
NOVIEMBRE	2.567.975	4,33	-2,29	2.692.832	1,89	4,86
DICIEMBRE	2.583.948	0,62	-1,30			

EVOLUCIÓN MENSUAL DEL GASTO MEDIO POR BENEFICIARIO DE PRESTACIONES

No se incluyen los gastos del subsidio para trabajadores eventuales agrarios (REASS)

MESES	AÑO 2011			AÑO 2012		
	GASTO MEDIO POR BENEFICIARIO	% DE VARIACIÓN		GASTO MEDIO POR BENEFICIARIO	% DE VARIACIÓN	
		MENSUAL	ANUAL		MENSUAL	ANUAL
ENERO	903,58	1,30	-4,72	921,44	1,49	1,98
FEBRERO	902,51	-0,12	-2,67	923,25	0,20	2,30
MARZO	897,86	-0,52	-1,92	921,70	-0,17	2,66
ABRIL	896,72	-0,13	-0,26	919,25	-0,27	2,51
MAYO	899,65	0,33	0,04	918,96	-0,03	2,15
JUNIO	887,96	-1,30	-0,42	905,62	-1,45	1,99
JULIO	894,16	0,70	0,27	909,66	0,45	1,73
AGOSTO	906,83	1,42	1,56	917,88	0,90	1,22
SEPTIEMBRE	915,16	0,92	0,29	937,68	2,16	2,46
OCTUBRE	906,94	-0,90	0,26	930,73	-0,74	2,62
NOVIEMBRE	912,66	0,63	1,14	919,44	-1,21	0,74
DICIEMBRE	907,93	-0,52	1,78			

NOVIEMBRE 2012

EVOLUCIÓN MENSUAL SOLICITUDES DE PRESTACIONES

MESES	AÑO 2011			AÑO 2012		
	SOLICITUDES DE PRESTACIONES	% DE VARIACIÓN		SOLICITUDES POR PRESTACIONES	% DE VARIACIÓN	
		MENSUAL	ANUAL		MENSUAL	ANUAL
ENERO	925.433	6,63	-10,10	930.981	11,32	0,60
FEBRERO	809.067	-12,57	-14,03	871.104	-6,43	7,67
MARZO	852.383	5,35	-15,46	865.154	-0,68	1,50
ABRIL	755.237	-11,40	-19,87	882.865	2,05	16,90
MAYO	799.508	5,86	-12,62	965.570	9,37	20,77
JUNIO	807.944	1,06	-16,64	949.762	-1,64	17,55
JULIO	831.242	2,88	-15,25	1.026.710	8,10	23,52
AGOSTO	750.320	-9,74	1,21	843.776	-17,82	12,46
SEPTIEMBRE	820.062	9,29	2,57	861.089	2,05	5,00
OCTUBRE	905.806	10,46	-7,95	1.121.240	30,21	23,78
NOVIEMBRE	948.798	4,75	-3,08	1.068.941	-4,66	12,66
DICIEMBRE	836.297	-11,86	-3,64			

EVOLUCIÓN MENSUAL DE BENEFICIARIOS DE PRESTACIONES

MESES	AÑO 2011			AÑO 2012		
	BENEFICIARIOS	% DE VARIACIÓN		BENEFICIARIOS	% DE VARIACIÓN	
		MENSUAL	ANUAL		MENSUAL	ANUAL
ENERO	3.054.761	1,30	-3,35	3.012.045	2,90	-1,40
FEBRERO	2.993.023	-2,02	-6,50	3.023.142	0,37	1,01
MARZO	2.931.261	-2,06	-8,02	2.972.993	-1,66	1,42
ABRIL	2.816.346	-3,92	-10,45	2.922.384	-1,70	3,77
MAYO	2.740.217	-2,70	-9,78	2.899.150	-0,80	5,80
JUNIO	2.737.100	-0,11	-8,04	2.881.379	-0,61	5,27
JULIO	2.759.194	0,81	-7,29	2.922.786	1,44	5,93
AGOSTO	2.784.900	0,93	-7,14	2.960.260	1,28	6,30
SEPTIEMBRE	2.720.661	-2,31	-5,96	2.836.592	-4,18	4,26
OCTUBRE	2.791.065	2,59	-4,66	2.915.546	2,78	4,46
NOVIEMBRE	2.892.197	3,62	-3,41	3.001.078	2,93	3,76
DICIEMBRE	2.927.098	1,21	-2,93			

EVOLUCIÓN MENSUAL DEL PLAZO DE RECONOCIMIENTO DE PRESTACIONES

MESES	AÑO 2011			AÑO 2012		
	PLAZO DE RECONOCIMIENTO	% DE VARIACIÓN		PLAZO DE RECONOCIMIENTO	% DE VARIACIÓN	
		MENSUAL	ANUAL		MENSUAL	ANUAL
ENERO	3,00	0,00	-50,00	2,00	100,00	-33,33
FEBRERO	2,00	-33,33	-50,00	2,00	0,00	0,00
MARZO	2,00	0,00	-33,33	2,00	0,00	0,00
ABRIL	1,00	-50,00	-50,00	2,28	13,99	127,98
MAYO	1,00	0,00	-50,00	1,62	-29,11	61,61
JUNIO	1,00	0,00	-50,00	1,73	7,17	73,19
JULIO	2,00	100,00	0,00	2,29	32,40	14,66
AGOSTO	2,00	0,00	-33,33	2,59	12,84	29,38
SEPTIEMBRE	2,00	0,00	-33,33	2,42	-6,55	20,92
OCTUBRE	2,00	0,00	-50,00	2,49	3,05	24,61
NOVIEMBRE	2,00	0,00	-33,33	2,36	-5,40	17,88
DICIEMBRE	1,00	-50,00	-66,67			